

keros

ac

tu

al

2021

# ÍNDICE | INDEX

## PORCELÁNICO

## PAVIMENTO

Índice	02
Iconografía	03
Porcelánico	04
Pavimento	60
Revestimiento	76
Info. técnica	152
Packing	154
Limpieza y mantenimiento	155
Consejos colocación	157

### 50x100cm / 19,6"x39,3"

Amalfi	06
Dover	08
Marmi	10
Park	12

### 80x80cm / 31,5"x31,5"

Bonn	14
Quebec	16

### 75x75cm / 29,5"x29,5"

Urban	18
-------	----

### 60x60cm / 23,5"x23,5"

Seasons	10
---------	----

### 50x50cm / 19,6"x19,6"

Bluestone	22
Personality	24
Portland	26
Portobello	28

### 33x67cm / 13,0"x26,4"

Amalfi	30
Ardenza	32
Bierzo	34
Bluestone	22
New York	36
Portland	26
Portobello	28
Strata	38
Sunrock	38

### 33x33cm / 13,0"x13,0"

Ares	50
New York	36

### 15x90cm / 5,9"x35,4"

Tribeca	40
Vermont	42
Wind	44

### 10x60cm / 3,9"x23,6"

Backwood	46
Oxford	48

### 41x41cm / 16,1"x16,1"

Chelsea	52
Land	56
Natura	58
Personality	60
Seattle	60

### 33x33cm / 13,0"x13,0"

Basic	62
Gredos Recto	62
Natura	58
Ronda	64
Sintra	64

## REVESTIMIENTO

## 40x120cm/15,7"x47,2"

Agora	68
Calgary	70
Superwhite	72
Trend	74

## 30x90cm / 11,8"x35,4"

Expression	76
London	78
Tarento	80
Tebas	82

## 25x75cm / 9,8"x29,4"

Cartago	84
City	86
White	88

## 25x70cm / 9,8"x27,6"

Blancos	90
Brooklyn	90
Chelsea	92
Formal	94
Identity	90
Lester	96
Manhattan	90
Park	98
Personality	100
Portland	102
Reef	90
Seattle	104

## 30x60cm / 11,8"x23,6"

Blanco	106
Canvas	108
Denver	110
Formal	106
Marmi Bianco	112
Marmi Moments	114
Natura	118

## 20x50cm / 7,9"x19,6"

Blancos	106
D&N Provence	120
D&N Sugar/Dune	120
D&N Suite/Star	122
Harmonie	124
Land	126
Lexington	128
Natura	130
Personality	132
Selecta	134
Sintra	136

## 25x35cm / 9,8"x13,8"

Modern	140
Natura	140

## 30x30/11,8"x11,8"

Mosaicos	142
----------	-----

## SIMBOLOGÍA/SYMBOLS

pavimento  
floor tilerevestimiento  
wall tilebrillo  
shinebrillo delicado!  
extra shine!mate  
mattporcelánico  
porcelanicopasta blanca  
white body

color body

pasta roja  
red body

lapatto



gres



granilla

trabado < 20%  
stagger < 20%junta recomendada  
recommended jointrectificado  
rectifieddestonificado  
shade variationrelieve  
reliefantihielo  
antifrostantideslizante  
antislip

clase 2



clase 3

antideslizante  
antislip

# porcelánico

PORCELANICO

Más información en nuestra web: [www.keros.com](http://www.keros.com) / For more information: [www.keros.com](http://www.keros.com)

**50x100cm/19,7" x39,4"**

Amalfi	06
Dover	08
Marmi	10
Park	12

**80x80cm/31,5" x31,5"**

Bonn	14
Quebec	16

**75x75cm/29,5" x29,5"**

Urban	18
-------	----

**60x60cm/23,5" x23,5"**

Seasons	20
---------	----

**50x50cm/19,7" x19,7"**

Bluestone	22
Personality	24
Portland	26
Portobello	28

**33x67cm/13,0" x26,4"**

Amalfi	30
Ardenza	32
Bierzo	34
Bluestone	22
New York	36
Portland	26
Portobello	28
Strata	38
Sunrock	38

**33x33cm/13,0" x13,0"**

Ares	50
New York	36

**15x90cm/5,9" x35,4"**

Tribeca	40
Vermont	42
Wind	44

**10x60cm/3,9" x23,6"**

Backwood	46
Oxford	48



Amalfi Beige  
50x100P/R cm

M131



Dec. Amalfi Beige  
50x100P/R cm

M131



Amalfi Gris  
50x100P/R cm

M131



Dec. Amalfi Gris  
50x100P/R cm

M131



Amalfi Taupe  
50x100P/R cm

M131

FORMATO	PZAS.BOX	M² BOX	KG BOX	BOX PALLET	M² PALLET	KG PALLET
50x100 (120x108)	3	1,50	33,3	32	48	1080



Rodapié disponible / Skirting available





Dover Beige  
50x100P/R cm

M081



Dover Gris  
50x100P/R cm  
50x100P/R cm Antislip · C3

M081  
M130



FB

Dover Acero (FULL BODY)  
50x100P/R cm

M092



FB

Dover Negro (FULL BODY)  
50x100P/R cm

M092

FORMATO	PZAS.BOX	M² BOX	KG BOX	BOX PALLET	M² PALLET	KG PALLET
50x100 (120x108)	3	1,50	33,3	32	48	1080



Rodapié disponible / Skirting available

\* Formato del mosaico aproximado, hecho a mano. Precio por pieza.  
Mosaico size is approximate, handmade. Price per piece.





MARMI | 50x100 cm / 19,7"x39,4"



PORCELÁNICO RECTIFICADO



Marmi Bianco  
50x100P/R cm

M081

FORMATO	PZAS.BOX	M <sup>2</sup> BOX	KG BOX	BOX PALLET	M <sup>2</sup> PALLET	KG PALLET
50x100 (120x108)	3	1,50	33,3	32	48	1080



Rodapié disponible / Skirting available





Park Gold  
50x100P/R cm

M081



Park Silver  
50x100P/R cm

M081



Park Steel  
50x100P/R cm

M081



Mosaico Park Gold  
30x30P (5x5) cm\* P180



Mosaico Park Silver  
30x30P (5x5) cm\* P180

FORMATO	PZAS.BOX	M² BOX	KG BOX	BOX PALLET	M² PALLET	KG PALLET
50x100 (120x108)	3	1,50	33,3	32	48	1080



Rodapié disponible / Skirting available

\* Formato del mosaico aproximado, hecho a mano. Precio por pieza.  
Mosaico size is approximate, handmade. Price per piece.



# BONN

80x80 cm / 31,5"x31,5"



PORCELÁNICO RECTIFICADO

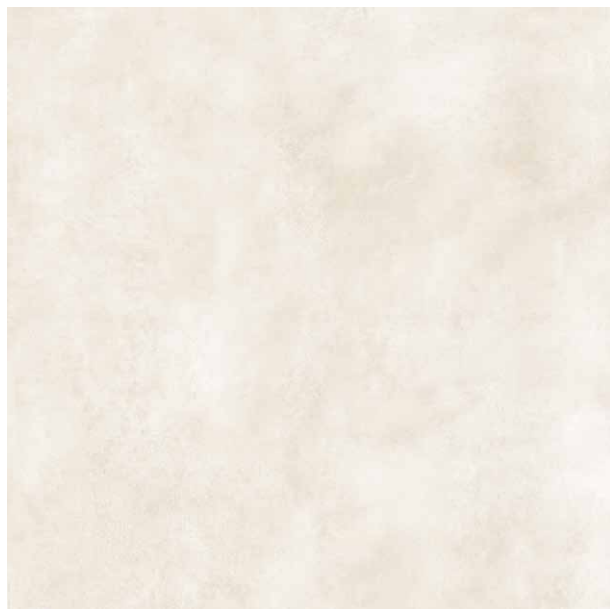

Bonn Beige  
80x80/R cm

M119

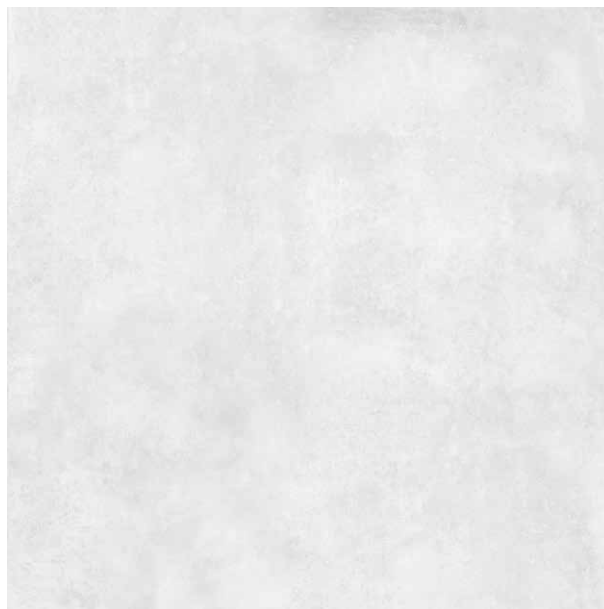

Bonn Gris  
80x80/R cm

M119



Bonn Acero  
80x80/R cm

M119

FORMATO	PZAS.BOX	M² BOX	KG BOX	BOX PALLET	M² PALLET	KG PALLET
80x80R (110x110)	2	1,28	30,21	40	51,20	1228,4



Rodapié disponible / Skirting available



# QUEBEC

80x80 cm / 31,5"x31,5"



PORCELÁNICO RECTIFICADO

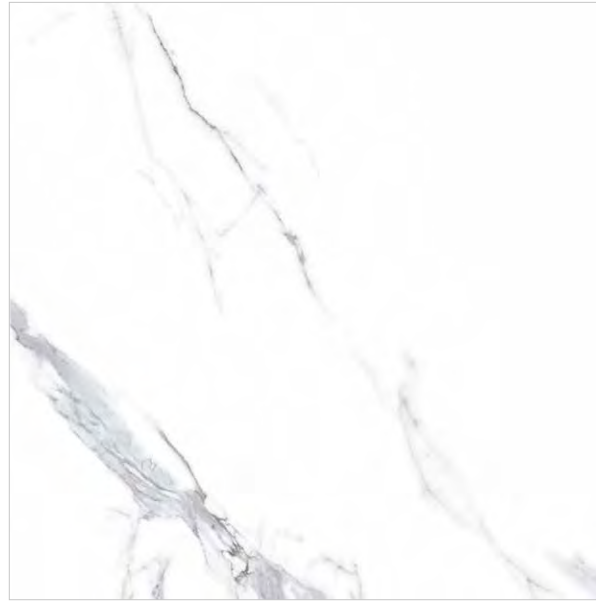

Quebec  
80x80/R cm

M119

FORMATO	PZAS.BOX	M <sup>2</sup> BOX	KG BOX	BOX PALLET	M <sup>2</sup> PALLET	KG PALLET
80x80R (110x110)	2	1,28	30,21	40	51,20	1228,4



Rodapié disponible / Skirting available

\* Debido a las características de Alto Brillo, aconsejamos proteger la superficie en su instalación y extremar el cuidado en su mantenimiento / Due to the Extra Shine, we advice to protect the surface during the installation and to keep a careful maintenance.





# URBAN

75x75 cm / 29,5"x29,"

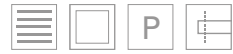

PORCELÁNICO RECTIFICADO



Urban Beige  
75x75/R cm

T006



Urban Perla  
75x75/R cm  
75x75/R cm - Antislip

T006  
T012



Urban Acero  
75x75/R cm  
75x75/R cm - Antislip

T006  
T012

FORMATO	PZAS.BOX	M <sup>2</sup> BOX	KG BOX	BOX PALLET	M <sup>2</sup> PALLET	KG PALLET
75x75	2	1,125	29,92	40	45	1120,8



Rodapié disponible / Skirting available





Seasons Winter  
60x60P cm

A084



Seasons Autumn  
60x60P cm

A084



Seasons Spring  
60x60P cm

A084

FORMATO	PLT.SIZE	PZAS.BOX	M² BOX	BOX PALLET	KG BOX	M² PALLET	KG PALLET
60x60	95x95	4	1,44	24	34,5	34,56	839,5



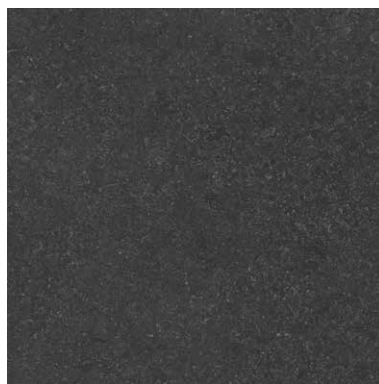

Bluestone Negro (FULL BODY)  
50x50 cm M126



Bluestone Negro (FULL BODY)  
33x67 cm M127

FORMATO	PLT.SIZE	PZAS.BOX	M² BOX	BOX PALLET	KG BOX	M² PALLET	KG PALLET
50x50	95x95	6	1,5	48	32,20	72	1555,9
33x67	108x108	6	1,33	48	28,9	63,84	1399,3



Rodapié disponible / Skirting available



# PERSONALITY

50x50 cm / 19,7"x19,7"



PORCELÁNICO



Personality Beige  
50x50 cm

M085



Personality Cuero  
50x50 cm

M085



Personality Gris  
50x50 cm

M085



Personality Acero  
50x50 cm

M085

FORMATO	PLT.SIZE	PZAS.BOX	M² BOX	BOX PALLET	KG BOX	M² PALLET	KG PALLET
50x50	95x95	6	1,5	48	32,30	72	1559,9



Rodapié disponible / Skirting available

Revestimiento coordinado  
Matching wall tile





# PORTLAND

50x50 - 33x67 cm / 19,7"x19,7" - 13,0"x26,4"



PORCELÁNICO



Portland Gris  
33x67 cm M018



Portland Gris  
50x50 cm M085

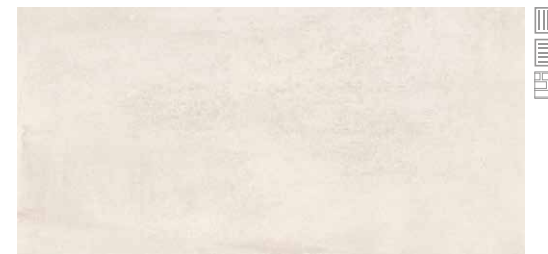

Portland Beige  
33x67 cm M018



Portland Acero  
33x67 cm M018



Portland Acero  
50x50 cm M085



Portland Noce  
33x67 cm M018



Portland Antracita  
33x67 cm M018



Portland Antracita  
50x50 cm M085



Decorado Horizon Beige  
33x67 cm M029



Decorado Horizon Gris  
33x67 cm M029

FORMATO	PLT.SIZE	PZAS.BOX	M² BOX	BOX PALLET	KG BOX	M² PALLET	KG PALLET
50x50	95x95	6	1,5	48	32,30	72	1559,9
33x67	108x108	6	1,33	48	28,90	63,84	1403,14



Rodapié disponible / Skirting available

Revestimiento coordinado serie Portland  
Matching wall tile Portland Collection



Portland Beige  
50x50 cm

M085



Portland Noce  
50x50 cm

M085





Portobello Ivory  
33x67 cm  
33x67 cm Antislip · C3 · R11C

M018  
M112



Portobello Taupe  
33x67 cm  
33x67 cm Antislip · C3 · R11C

M018  
M112



Portobello Silver  
33x67 cm  
33x67 cm Antislip · C3 · R11C

M018  
M112



Portobello Brick Ivory  
33x67 cm

M029



Portobello Brick Taupe  
33x67 cm

M029



Portobello Brick Silver  
33x67 cm

M029



Portobello Ivory  
50x50 cm  
50x50 cm Antislip · C3 · R11C

M085  
M111



Portobello Taupe  
50x50 cm  
50x50 cm Antislip · C3 · R11C

M085  
M111



Portobello Silver  
50x50 cm  
50x50 cm Antislip · C3 · R11C

M085  
M111

FORMATO	PLT. SIZE	PZAS. BOX	M² BOX	BOX PALLET	KG BOX	M² PALLET	KG PALLET
50x50	95x95	6	1,5	48	32,30	72	1559,9
33x67	108x108	6	1,33	48	28,90	63,84	1403,14



Rodapié disponible / Skirting available

Revestimiento coordinado serie Portland, serie Land, seire Cartago, serie Agora y serie Tarento .  
Matching wall tile (Portland Collection, Land Collection), Cartago Collection, Agora Collection y Tarento Collection.





Amalfi Beige  
33x67cm  
33x67cm Antislip - C3

M018  
M112



Amalfi Gris  
33x67cm  
33x67cm Antislip - C3

M018  
M112



Amalfi Taupe  
33x67cm  
33x67cm Antislip - C3

M018  
M112



Amalfi Band Beige  
33x67 cm

M029



Amalfi Band Gris  
33x67 cm

M029



Amalfi Band Taupe  
33x67 cm

M029



Amalfi Liston Beige  
33x67 cm  
( 2 Relieves con 6 motivos diferentes)

M029

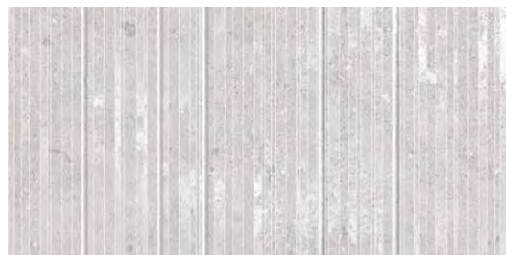

Amalfi Liston Gris  
33x67 cm  
( 2 Relieves con 6 motivos diferentes)

M029

FORMATO	PLT.SIZE	PZAS.BOX	M² BOX	BOX PALLET	KG BOX	M² PALLET	KG PALLET
33x67	108x108	6	1,33	48	28,90	63,84	1403,14



Rodapié disponible / Skirting available





Ardenza Gold  
33x67

M018



Ardenza Mix Gold  
33x67 cm

M029

FORMATO	PLT. SIZE	PZAS. BOX	M² BOX	BOX PALLET	KG BOX	M² PALLET	KG PALLET
33x67	108x108	6	1,33	48	28,90	63,84	1403,14



Rodapié disponible / Skirting available





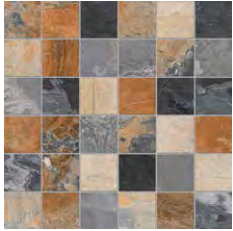

Mosaico Bierz Mix  
30x30P (5x5) cm \* P180

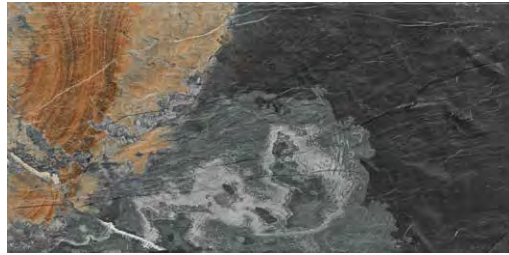

Bierz Mix  
33x67 cm  
33x67 cm Antislip · C3

M018  
M112



Bierz Negro  
33x67 cm  
33x67 cm Antislip · C3

M018  
M112

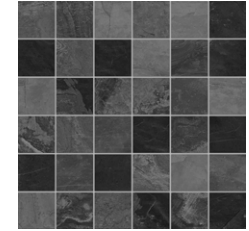

Mosaico Bierz Negro  
30x30P (5x5) cm \* P180

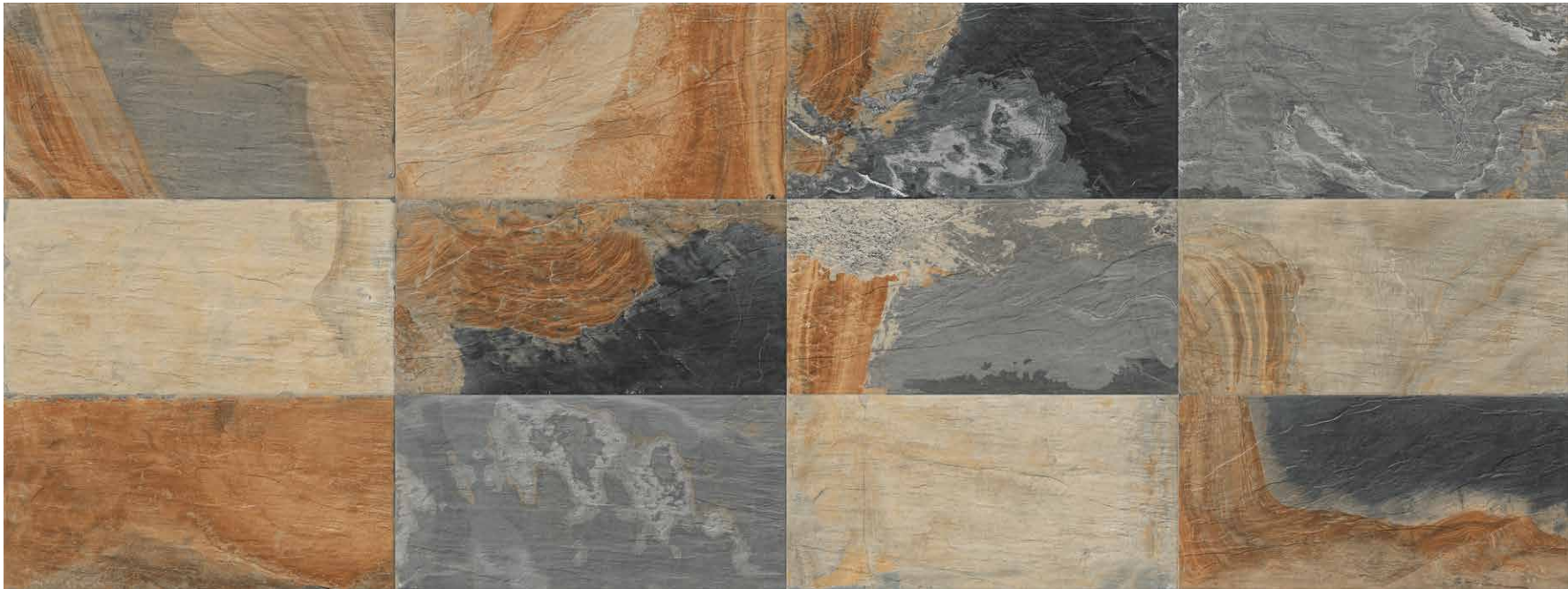

Gráfica Bierz Mix 33x67

FORMATO	PLT.SIZE	PZAS.BOX	M² BOX	BOX PALLET	KG BOX	M² PALLET	KG PALLET
33x67	108x108	6	1,33	48	28,90	63,84	1403,14



\* Formato del mosaico aproximado, hecho a mano. Precio por pieza.  
Mosaico size is approximate, handmade. Price per piece.



# NEW YORK

33x67 - 33x33 cm / 13,0"x26,4" - 13,0"x13,0"



PORCELÁNICO



New York Beige  
33x67cm

M018



New York Teja  
33x67cm

M018



New York Musgo  
33x67cm

M018



New York Beige  
33x33P cm

M073



New York Teja  
33x33P cm

M073



New York Musgo  
33x33P cm

M073

FORMATO	PLT. SIZE	PZAS. BOX	M² BOX	BOX PALLET	KG BOX	M² PALLET	KG PALLET
33x67	108x108	6	1,33	48	28,90	63,84	1403,14
33x33	100x100	14	1,55	44	28,48	68,20	1265



Rodapié disponible / Skirting available



# STRATA

33x67 cm / 13,0"x26,4"



PORCELÁNICO



Strata Silver  
33x67 cm

M029



Strata Gris  
33x67 cm

M029



Strata Beige  
33x67 cm

M029



Strata Blanco  
33x67 cm

M029

# SUNROCK

33x67 cm / 13,0"x26,4"



PORCELÁNICO



Sunrock Blanco  
33x67 cm

M018



Sunrock Negro  
33x67 cm

M018

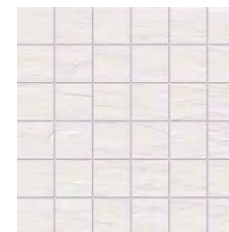

Mosaico Sunrock Blanco  
30x30P (5x5) cm \* P180



Mosaico Sunrock Negro  
30x30P (5x5) cm \* P180

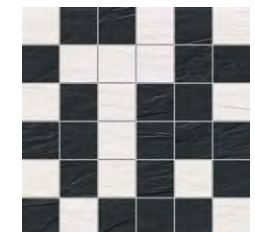

Mosaico Sunrock Mix  
30x30P (5x5) cm \* P180

FORMATO	PLT.SIZE	PZAS.BOX	M² BOX	BOX PALLET	KG BOX	M² PALLET	KG PALLET
33x67	108x108	6	1,33	48	28,90	63,84	1403,14

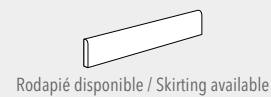

Rodapíe disponible / Skirting available

\* Formato del mosaico aproximado, hecho a mano. Precio por pieza.  
Mosaico size is approximate, handmade. Price per piece.



# TRIBECA | 15x90 cm / 5,9"x35,4"



PORCELÁNICO

Tribeca 15x90

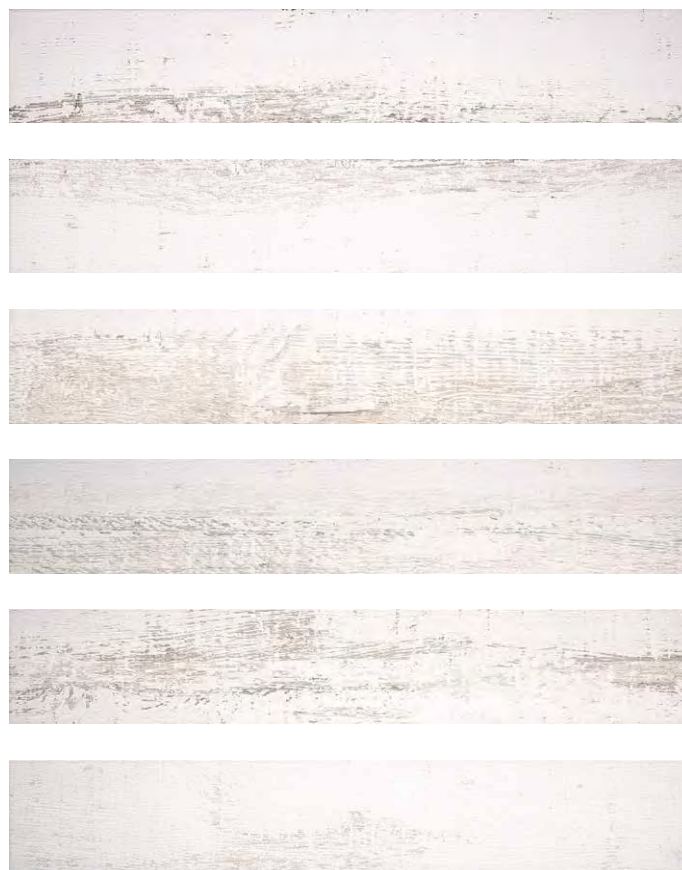

Tribeca  
15x90 cm

M030



FORMATO	PLT.SIZE	PZAS.BOX	M <sup>2</sup> BOX	BOX PALLET	KG BOX	M <sup>2</sup> PALLET	KG PALLET
15x90	120x94	7	0,95	64	19,74	60,80	1284



Rodapié disponible / Skirting available





# VERMONT

15x90 cm / 5,9"x35,4"



PORCELÁNICO

Vermont Maple 15x90



Vermont Whitewood  
15x90 cm

M030



Vermont Maple  
15x90 cm

M030



Vermont Oak  
15x90 cm

M030



Vermont Anthracite  
15x90 cm

M030

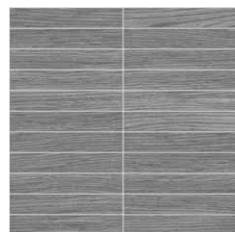

Mosaico Vermont Anthracite  
30x30P (2x15) cm\* P205



Mosaico Vermont Maple  
30x30P (2x15) cm\* P205

FORMATO	PLT. SIZE	PZAS. BOX	M² BOX	BOX PALLET	KG BOX	M² PALLET	KG PALLET
15x90	120x94	7	0,95	64	19,74	60,80	1284



\*Formato del mosaico aproximado, hecho a mano.  
Precio por pieza.  
Mosaico size is approximate, handmade.  
Price per piece.





# WIND

15x90 cm / 5,9"x35,4"



PORCELÁNICO

Wind Grey 15x90



Wind Whitewood  
15x90 cm  
15x90 cm Antislip - C3

M030  
M032



Wind Grey  
15x90 cm  
15x90 cm Antislip - C3

M030  
M032



Wind Oak  
15x90 cm  
15x90 cm Antislip - C3

M030  
M032



Wind Walnut  
15x90 cm

M030

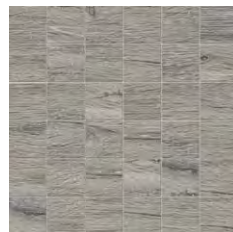

Mosaico Wind Grey  
30x30P (5x5) cm\* P180



Mosaico Wind Oak  
30x30P (5x5) cm\* P180



FORMATO	PLT.SIZE	PZAS.BOX	M² BOX	BOX PALLET	KG BOX	M² PALLET	KG PALLET
1284	15x90	120x94	7	0,95	64	19,74	60,80

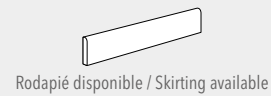

\*Formato del mosaico aproximado, hecho a mano.  
Precio por pieza.  
Mosaico size is approximate, handmade.  
Price per piece.



# BACKWOOD

10x60 cm / 3,9"x23,6"



PORCELÁNICO



Backwood  
10x60 cm

M052

FORMATO	PLT. SIZE	PZAS. BOX	M² BOX	BOX PALLET	KG BOX	M² PALLET	KG PALLET
10x60	120x80	15	0,90	72	18,39	64,80	1344,88



Rodapié disponible / Skirting available





# OXFORD

10x60 cm / 3,9"x23,6"



PORCELÁNICO

Oxford 10x60



Oxford  
10x60 cm

M052



FORMATO	PLT. SIZE	PZAS. BOX	M² BOX	BOX PALLET	KG BOX	M² PALLET	KG PALLET
10x60	120x80	15	0,90	72	18,39	64,80	1344,88



Rodapié disponible / Skirting available



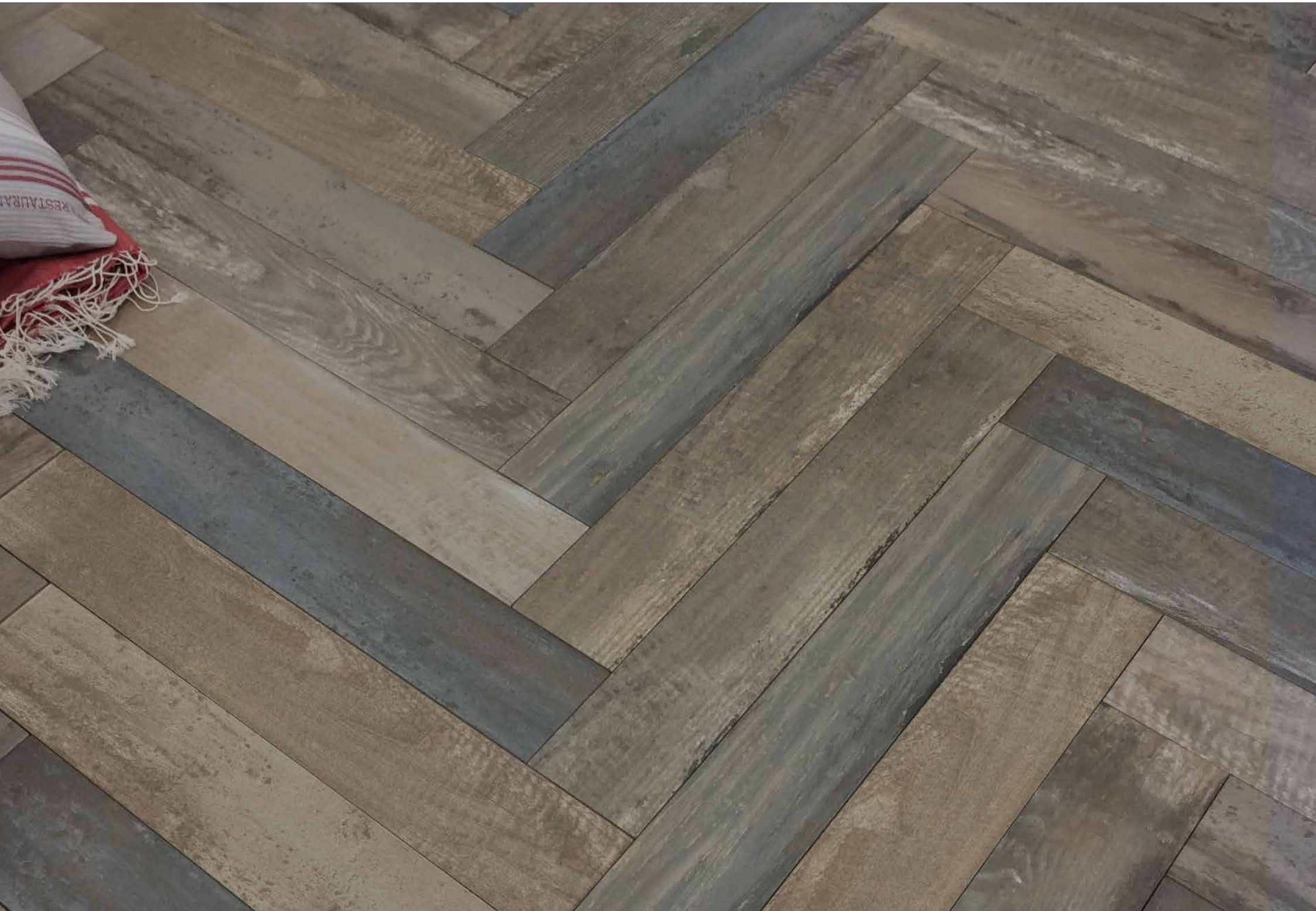

# ARES

33x33 cm / 13,0"x13,0"



PORCELÁNICO



Ares Beige  
33x33 cm

M073



Ares Cotto  
33x33 cm

M073



Ares Acero  
33x33 cm

M073

FORMATO	PLT. SIZE	PZAS. BOX	M² BOX	BOX PALLET	KG BOX	M² PALLET	KG PALLET
33x33	100x100	14	1,55	44	28,48	68,20	1265



Rodapié disponible / Skirting available



# pavimento

FLOOR TILE

Más información en nuestra web: [www.keros.com](http://www.keros.com) / For more information: [www.keros.com](http://www.keros.com)

**41x41cm / 16,1”x16,1”**

Chelsea	52
Land	56
Natura	58
Personality	60
Seattle	60

**33x33cm / 13,0”x13,0”**

Basic	62
Gredos Recto	62
Natura	58
Ronda	64
Sintra	64



C2

Chelsea Gris  
41x41 cm

M012



C2

Chelsea Ceniza  
41x41 cm

M012

FORMATO	PLT.SIZE	PZAS.BOX	M² BOX	KG BOX	BOX PALLET	M² PALLET	KG PALLET
41x41	100X100	9	1,5	29,8	48	72	1441,9
33x33	100x100	14	1,55	44	28,48	68,20	1265



Rodapié disponible / Skirting available

Chelsea - Revestimiento coordinado  
Chelsea - Matching wall tile





Land Beige  
41x41 cm M012



Land Noce  
41x41 cm M012



Hydraulic Beige  
41x41 cm M022



\* 6 motivos diferentes mezclados aleatoriamente  
6 different images mixed randomly

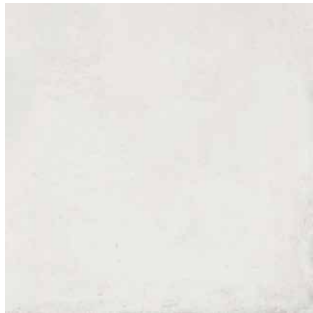

Land Gris  
41x41 cm M012



Land Acero  
41x41 cm M012



Hydraulic Gris  
41x41 cm M022

FORMATO	PLT.SIZE	PZAS.BOX	M² BOX	KG BOX	BOX PALLET	M² PALLET	KG PALLET
41x41	100X100	9	1,5	29,8	48	72	1441,9



Rodapié disponible / Skirting available







Natura Beige  
41x41 cm  
33x33 cm

M012  
M072



Natura Marrón  
41x41 cm  
33x33 cm

M012  
M072



Natura Gris  
41x41 cm  
33x33 cm

M012  
M072



Natura Azul  
41x41 cm  
33x33 cm

M012  
M072

FORMATO	PLT.SIZE	PZAS.BOX	M² BOX	KG BOX	BOX PALLET	M² PALLET	KG PALLET
41x41	100X100	9	1,5	29,8	48	72	1441,9
33x33	100x100	14	1,55	44	28,48	68,20	1265



Rodapié disponible / Skirting available

Natura - Revestimiento coordinado serie Natura  
Natura - Matching wall tile Natura Collection



# PERSONALITY | 41x41 cm / 16,1"x16,1" |

GRES



Personality Beige  
41x41 cm M012



Personality Cuero  
41x41 cm M012



Personality Gris  
41x41 cm M012



Personality Acero  
41x41 cm M012

# SEATTLE | 41x41 cm / 16,1"x16,1" |



Seattle Ceniza  
41x41 cm M012



Seattle Taupe  
41x41 cm M012



Seattle Acero  
41x41 cm M012

FORMATO	PLT.SIZE	PZAS.BOX	M² BOX	KG BOX	BOX PALLET	M² PALLET	KG PALLET
41x41	100X100	9	1,5	29,8	48	72	1441,9

  
Rodapié disponible / Skirting available

Personality - Revestimiento coordinado  
Personality - Matching wall tile  
Seattle - Revestimiento coordinado  
Seattle - Matching wall tile



# BASIC

33x33 cm / 13,0"x13,0"



GRES



Basic Blanco  
33x33 cm M072



Basic Negro  
33x33 cm M072

# GREDOS RECTO

33x33 cm / 13,0"x13,0"



GRES



Gredos Recto Avena  
33x33 cm M010  
33x33 cm Antislip C3 M010



Gredos Recto Maíz  
33x33 cm M010  
33x33 cm Antislip C3 M010

FORMATO	PLT.SIZE	PZAS.BOX	M² BOX	KG BOX	BOX PALLET	M² PALLET	KG PALLET
33x33	100x100	14	1,55	44	28,48	68,20	1265



Rodapié disponible / Skirting available

Basic Negro 33x33



Gredos Recto Maíz 33x33



# RONDA

33x33 cm / 13,0"x13,0"



GRES



Ronda Beige  
33x33 cm M046

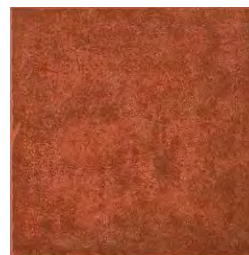

Ronda Cuero  
33x33 cm M046

# SINTRA

41x41 - 33x33 cm / 16,1"x16,1" - 13,0"x13,0"



GRES



Sintra Marengo  
33x33 cm Antislip · C2 M072



Sintra Noce  
33x33 cm Antislip · C2 M072

FORMATO	PLT.SIZE	PZAS.BOX	M² BOX	KG BOX	BOX PALLET	M² PALLET	KG PALLET
33x33	100x100	14	1,55	44	28,48	68,20	1265



Rodapié disponible / Skirting available





# revestimiento

WALL TILE

Más información en nuestra web: [www.keros.com](http://www.keros.com) / For more information: [www.keros.com](http://www.keros.com)

**40x120cm/15,7" x47,2"**

Agora	68
Calgary	70
Superwhite	72
Trend	74

**30x90cm/11,8" x25,4"**

Expression	76
London	78
Tarento	80
Tebas	82

**25x75cm/9,8" x29,5"**

Cartago	84
City	86
White	88

**25x70cm/9,8" x27,6"**

Blancos	90
Brooklyn	90
Chelsea	92
Identity	94
Formal	90
Lester	96
Manhattan	90
Park	98
Personality	100
Portland	102
Reef	90
Seattle	104

**30x60cm/11,8" x23,6"**

Blanco	106
Canvas	108
Denver	11
Formal	106
Marmi Bianco	112
Marmi Moments	114
Natura	118

**20x50cm/7,9" x19,7"**

Blancos	106
D&N Provence	120
D&N Sugar/Dune	120
D&N Suite/Star	122
Harmonie	124
Land	126
Lexington	128

**20x50cm/7,9" x19,7"**

Natura	130
Personality	132
Selecta	134
Sintra	136

**25x35cm/9,8" x13,8"**

Modern	140
Natura	140

**30x30cm/11,8" x11,8"**

Mosaicos	142
----------	-----



Agora Gris  
40x120 cm

M115



Agora Beige  
40x120 cm

M115



Agora Brick Gris  
40x120 cm

M116



Agora Brick Beige  
40x120 cm

M116

FORMATO	PLT.SIZE	PZAS.BOX	M² BOX	KG BOX	BOX PALLET	M² PALLET	KG PALLET
40x120	114x125	3	1,44	28	28	40,32	804,5



# CALGARY

40x120 cm / 15,7"x47,2"



WHITE BODY



Calgary Bianco  
40x120 cm

M115

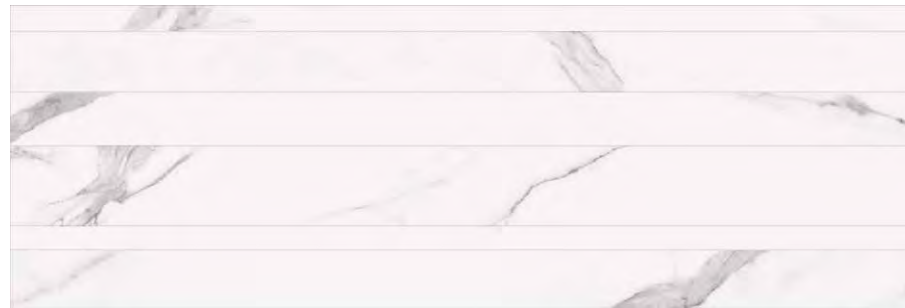

Decorado Calgary Bianco  
40x120 cm

M116

FORMATO	PLT.SIZE	PZAS.BOX	M² BOX	KG BOX	BOX PALLET	M² PALLET	KG PALLET
40x120	114x125	3	1,44	28	28	40,32	804,5



# SUPERWHITE

40x120cm / 15,7"x47,2"



WHITE BODY RECTIFIED

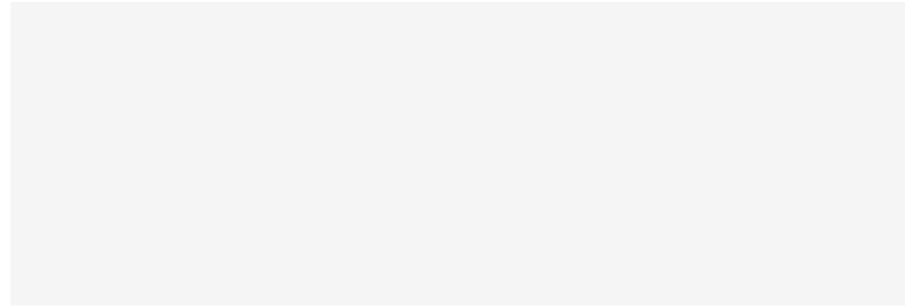

Superwhite  
40x120 cm

M115

---

Listelo Metal  
1x100 cm (price per pc)

P135

---

Listelo Metal  
2x100 cm (price per pc)

P185

FORMATO	PLT.SIZE	PZAS.BOX	M² BOX	KG BOX	BOX PALLET	M² PALLET	KG PALLET
40x120	114x125	3	1,44	28	28	40,32	804,5





# TREND

40x120 cm / 15,7"x47,2"



## WHITE BODY



Trend Gris  
40x120 cm

M115



Trend Acero  
40x120 cm

M115



Trend Wave Gris  
40x120 cm

M116

FORMATO	PLT. SIZE	PZAS. BOX	M <sup>2</sup> BOX	KG BOX	BOX PALLET	M <sup>2</sup> PALLET	KG PALLET
40x120	114x125	3	1,44	28	28	40,32	804,5



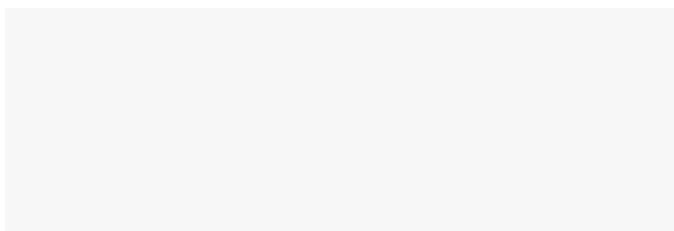

Expression Blanco  
30x90 cm

A075

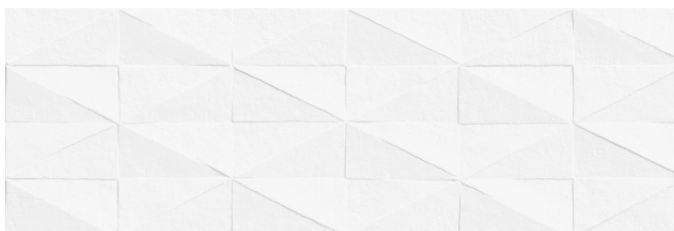

Expression Foro Blanco  
30x90 cm

A078



Decorado Tri Blanco  
30x90 cm

A078

FORMATO	PLT. SIZE	PZAS. BOX	M² BOX	BOX PALLET	KG BOX	M² PALLET	KG PALLET
30x90	105x120	5	1,35	44	25	59,40	1109,5
30x90	Europalet	5	1,35	44	25	59,40	1109,5



# LONDON

30x90 cm / 11,8"x35,4"



## WHITE BODY



London Blanco  
30x90 cm

A075



London Gris  
30x90 cm

A075



London Acero  
30x90 cm

A075



Decorado London Hidráulico  
30x90 cm

A078



Decorado London Tri Gris  
30x90 cm

A078



Decorado Lontano Gris  
30x90 cm

A078



Decorado London Eye Blanco/ Gris/ Acero  
30x90 cm

A078

FORMATO	PLT.SIZE	PZAS.BOX	M² BOX	BOX PALLET	KG BOX	M² PALLET	KG PALLET
30x90	105x120	5	1,35	44	25	59,40	1109,5
30x90	Europalet	5	1,35	44	25	59,40	1109,5



# TARENTO

30x90 cm / 11,8"x35,4"



## WHITE BODY



Tarento Beige  
30x90 cm

A075

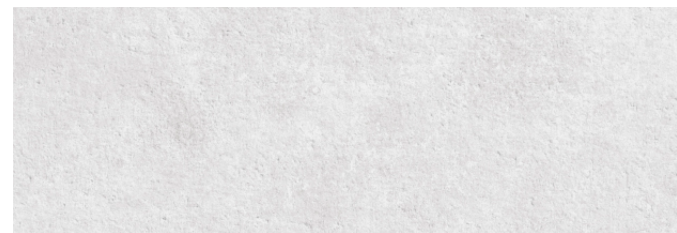

Tarento Gris  
30x90 cm

A075



Foro Beige  
30x90 cm

A078



Foro Gris  
30x90 cm

A078



Decorado Lontano Beige  
30x90 cm

A078



Decorado Lontano Gris  
30x90 cm

A078

FORMATO	PLT. SIZE	PZAS. BOX	M² BOX	BOX PALLET	KG BOX	M² PALLET	KG PALLET
30x90	105x120	5	1,35	44	25	59,40	1109,5
30x90	Europalet	5	1,35	44	25	59,40	1109,5







Tebas Gris  
30x90 cm

A075



Tebas Sea Gris  
30x90 cm

A078



Tebas Mix  
30x90 cm

A078

FORMATO	PLT.SIZE	PZAS.BOX	M² BOX	BOX PALLET	KG BOX	M² PALLET	KG PALLET
30x90	105x120	5	1,35	44	25	59,40	1109,5
30x90	Europalet	5	1,35	44	25	59,40	1109,5

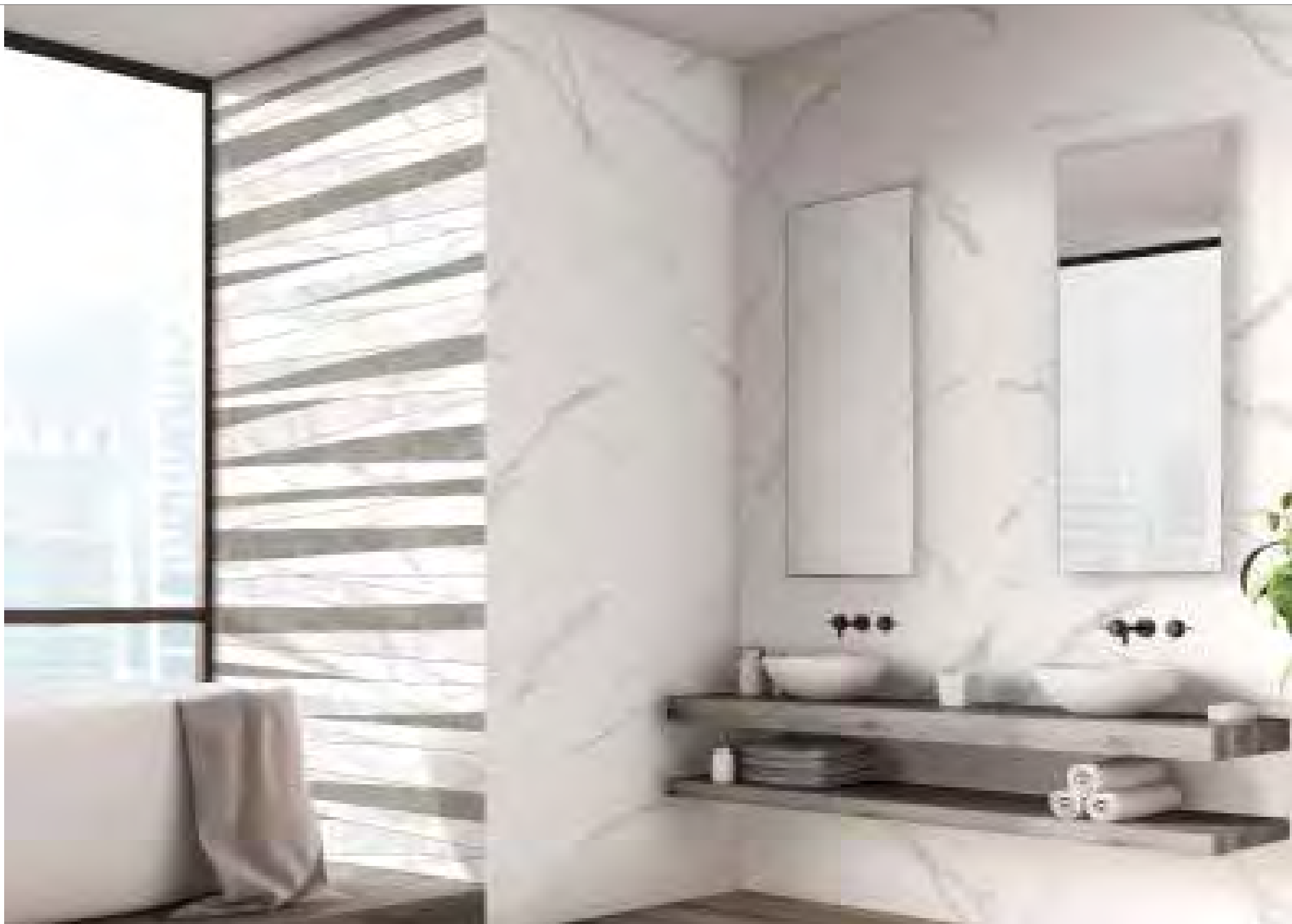



Cartago Beige  
25x75 cm

A068



Cartago Gris  
25x75 cm

A068



Decorado Cartago Cubik Beige  
25x75 cm

A071



Decorado Cartago Cubik Gris  
25x75 cm

A071

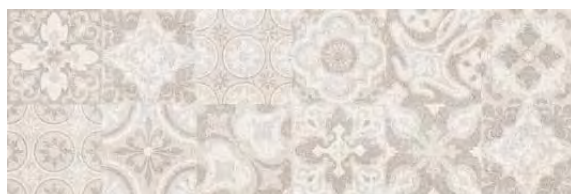

Decorado Medina Beige  
25x75 cm

A071

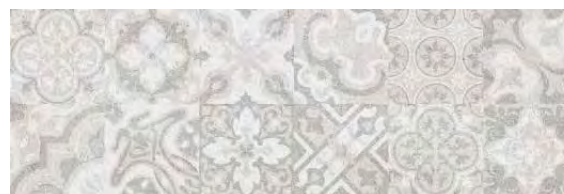

Decorado Medina Gris  
25x75 cm

A071



Cartago Beige  
45x45 cm

A033



Cartago Gris  
45x45 cm

A033

FORMATO	PLT. SIZE	PZAS. BOX	M² BOX	BOX PALLET	KG BOX	M² PALLET	KG PALLET
25x75	108x108	8	1,50	48	26,81	72,00	1298,98



# CITY

25x75 cm / 9,8"x29,5"



## WHITE BODY

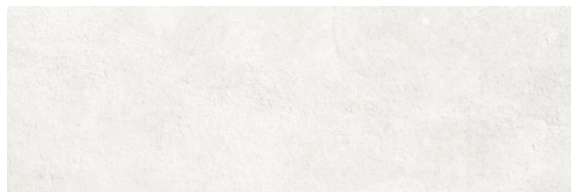

City Gris  
25x75 cm A068



City Beige  
25x75 cm A068



City Noce  
25x75 cm A068



City Acero  
25x75 cm A068



City Azul  
25x75 cm A068



Decorado City Dune Gris  
25x75 cm A071

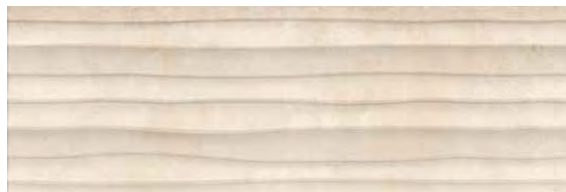

Decorado City Dune Beige  
25x75 cm A071



Decorado Walk Noce  
25x75 cm A071



Decorado Walk Acero  
25x75 cm A071



Decorado Walk Azul  
25x75 cm A071



Decorado City Hojas Gris  
25x75 cm A071



Decorado City Hojas Beige  
25x75 cm A071

FORMATO	PLT. SIZE	PZAS. BOX	M² BOX	BOX PALLET	KG BOX	M² PALLET	KG PALLET
25x75	108x108	8	1,50	48	26,81	72,00	1298,98
45x45	98x98	8	1,62	48	33,00	77,76	1596,2
41x41	100X100	9	1,5	29,8	48	72	1441,9



City Azul  
45x45P cm

A033



Land Noce  
41x41 cm

M012



Land Acero  
41x41 cm

M012



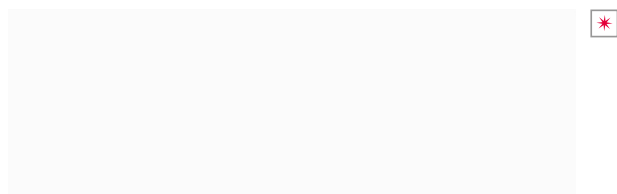

White Liso  
25x75 cm

A068



White Mate  
25x75 cm

A068



Decorado White Liso Dune  
25x75 cm

A071



Decorado White Mate Dune  
25x75 cm

A071



Decorado White Liso Hojas  
25x75 cm

A071



Decorado White Mate Hojas  
25x75 cm

A071

FORMATO	PLT. SIZE	PZAS. BOX	M² BOX	BOX PALLET	KG BOX	M² PALLET	KG PALLET
25x75	108x108	8	1,50	48	26,81	72,00	1298,98







# BLANCOS - FORMAL - REEF | 25x70 cm / 9,8"x27,6" |

RED BODY

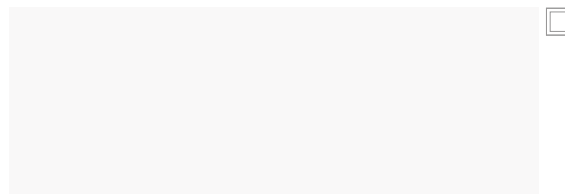

Blanco Lustre  
25x70 cm M083 



Formal Snow  
25x70 cm M086 



Brooklyn Pearl  
25x70 cm M083 

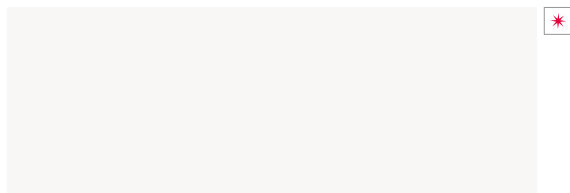

Blanco Liso  
25x70 cm M083 



Formal Reef Snow  
25x70 cm M086  



Manhattan Pearl  
25x70 cm M086  



Reef Blanco  
25x70 cm M086  

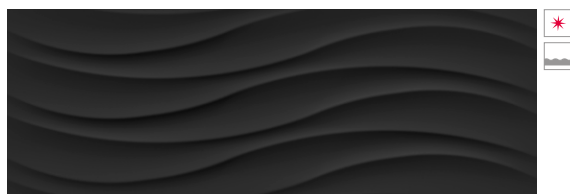

Reef Negro  
25x70 cm M086  

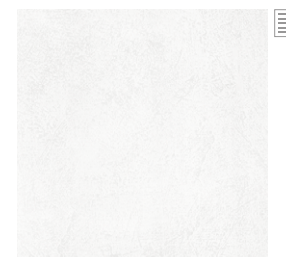

Basic Blanco  
33x33 cm M072 



Basic Negro  
33x33 cm M072 

Listelo Metal  
1x100 cm (price per pc) P135

Listelo Metal  
2x100 cm (price per pc) P185

FORMATO	PLT.SIZE	PZAS.BOX	M² BOX	KG BOX	BOX PALLET	M² PALLET	KG PALLET
25x75	108x108	8	1,50	48	26,81	72,00	1298,98
33x33	100x100	14	1,55	27,74	44	68,2	1235



# CHELSEA

25x70 cm / 9,8"x27,6"



## RED BODY



Chelsea Gris  
25x70 cm

M083



Chelsea Line Gris  
25x70 cm

M086



Chelsea Ceniza  
25x70 cm

M083



Chelsea Line Ceniza  
25x70 cm

M086

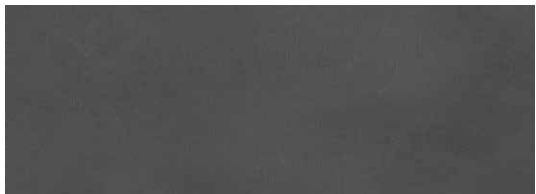

Chelsea Antracita  
25x70 cm

M083

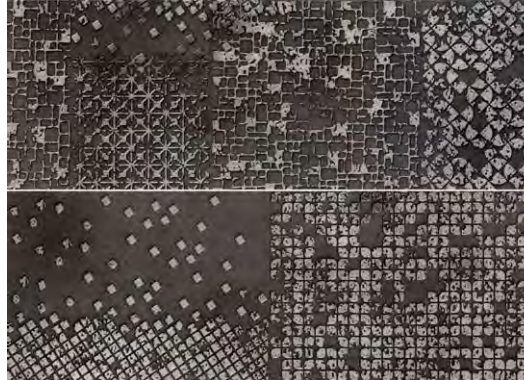

Decorado Club  
25x70 cm (set 2 pcs) (price per pc)

P500



Chelsea Gris  
41x41 cm

M012



Chelsea Ceniza  
41x41 cm

M012

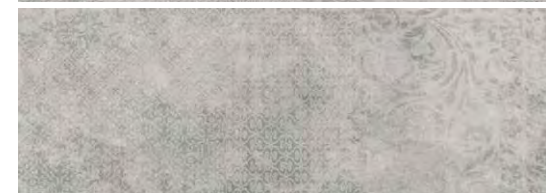

Decorado Chelsea  
25x70 cm

M086

\* 5 motivos diferentes mezclados aleatoriamente.  
5 different images mixed randomly.

FORMATO	PLT.SIZE	PZAS.BOX	M² BOX	KG BOX	BOX PALLET	M² PALLET	KG PALLET
25x70	108x108	9	1,4	48	27,14	72,00	1314,82
41x41	100x100	9	1,5	29,8	48	72	1441,9

\* El formato es aproximado. Precio por pieza.  
Size is approximate. Price per piece.





Identity Beige  
25x70 cm

M083



Identity Gris  
25x70 cm

M083



Identity Cuero  
25x70 cm

M083



Identity Acero  
25x70 cm

M083



Decorado Tetris Cuero  
5x70 cm (price per pc)

P370

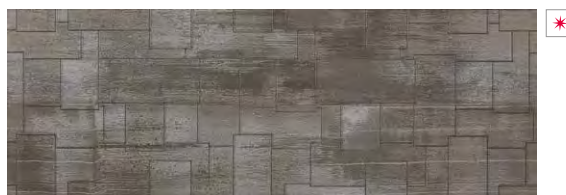

Decorado Tetris Acero  
5x70 cm (price per pc)

P370



Listelo Tetris Cuero  
5x70 cm (price per pc)

P165



Listelo Tetris Acero  
5x70 cm (price per pc)

P165

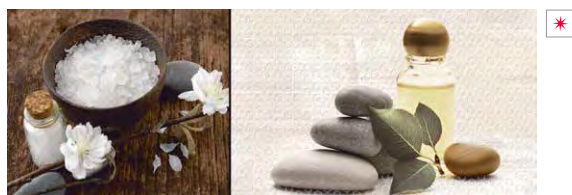

Decorado Salvia Beige  
25x70 cm

M086

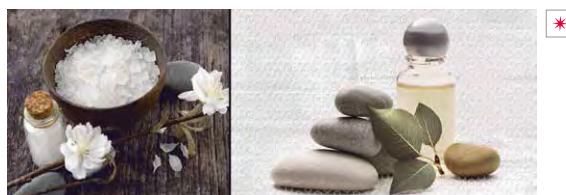

Decorado Salvia Gris  
25x70 cm

M086



Personality  
Beige / Gris / Cuero / Acero  
41x41 cm  
50x50P cm

M012  
M085

FORMATO	PLT.SIZE	PZAS.BOX	M² BOX	KG BOX	BOX PALLET	M² PALLET	KG PALLET
25x70	108x108	9	1,4	48	27,14	72,00	1314,82
41x41	100x100	9	1,5	29,8	48	72	1441,9
50x50	95x95	6	1,5	32,40	48	72	1564,7



# LESTER

25x70 cm / 9,8"x27,6"



RED BODY



Lester Beige  
25x70 cm

M083



Lester Taupe  
25x70 cm

M083



Lester Line Taupe  
25x70 cm

M086

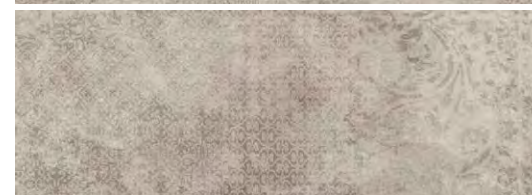

Decorado Lester  
25x70 cm

M086

\* 5 motivos diferentes mezclados aleatoriamente.  
5 different images mixed randomly.

FORMATO	PLT. SIZE	PZAS. BOX	M² BOX	KG BOX	BOX PALLET	M² PALLET	KG PALLET
25x70	108x108	9	1,4	48	27,14	72,00	1314,82
33x33	100x100	14	1,55	27,74	44	68,2	1235





# PARK

25x70 cm / 9,8"x27,6"



RED BODY



Park Beige  
25x70 cm

M083



Park Cuero  
25x70 cm

M083



Decorado Hyde Cuero  
25x70 cm

M086



Park Gris  
25x70 cm

M083



Park Acero  
25x70 cm

M083



Decorado Hyde Acero  
25x70 cm

M086

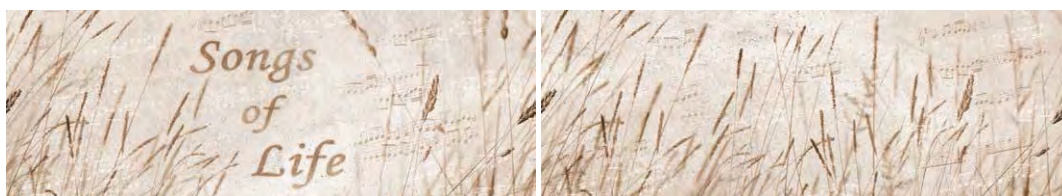

Decorado Retiro Beige  
25x70 cm (set 2 pcs)

M034



Decorado Picnic Beige  
25x70 cm

M086

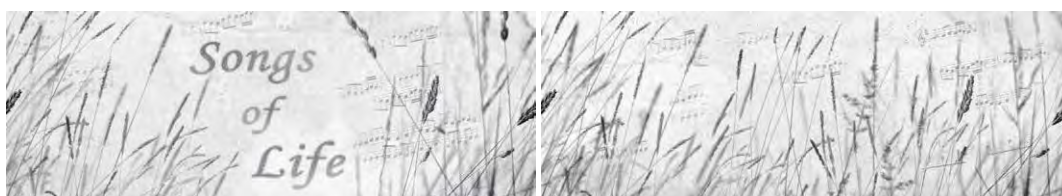

Decorado Retiro Gris  
25x70 cm (set 2 pcs)

M034



Decorado Picnic Gris  
25x70 cm

M086

FORMATO	PLT.SIZE	PZAS.BOX	M² BOX	KG BOX	BOX PALLET	M² PALLET	KG PALLET
25x70	108x108	9	1,4	48	27,14	72,00	1314,82
33x33	100x100	14	1,55	27,74	44	68,2	1235



# PERSONALITY

25x70 cm / 9,8"x27,6"



## RED BODY



Personality Beige  
25x70 cm

M083



Personality Gris  
25x70 cm

M083



Decorado Pipa Cuero  
25x70 cm (price per pc)

P370



Personality Cuero  
25x70 cm

M083



Personality Acero  
25x70 cm

M083



Listelo Pipa Cuero  
5x70 cm (price per pc)

P165



Decorado Pipa Acero  
25x70 cm (price per pc)

P370



Decorado Duomo Beige  
25x70 cm (price per pc)

P470



Decorado Duomo Gris  
25x70 cm (price per pc)

P470



Listelo Pipa Acero  
5x70 cm (price per pc)

P165



Listelo Duomo Beige  
5x70 cm (price per pc)

P165



Listelo Duomo Gris  
5x70 cm (price per pc)

P165



Decorado Picnic Beige  
25x70 cm

M086



Decorado Picnic Gris  
25x70 cm

M086



Personality  
Beige / Gris / Cuero / Acero  
41x41 cm M012  
50x50P cm M085

FORMATO	PLT. SIZE	PZAS. BOX	M² BOX	KG BOX	BOX PALLET	M² PALLET	KG PALLET
25x70	108x108	9	1,4	48	27,14	72,00	1314,82
41x41	100x100	9	1,5	29,8	48	72	1441,9
50x50	95x95	6	1,5	32,40	48	72	1564,7



# PORTLAND

25x70 cm / 9,8"x27,6"



RED BODY



Portland Beige  
25x70 cm

M083

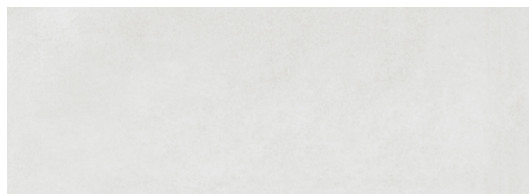

Portland Gris  
25x70 cm

M083



Decorado Portland Beige  
25x70 cm

M086



Portland Noce  
25x70 cm

M083



Portland Acero  
25x70 cm

M083

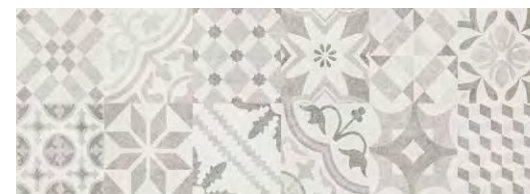

Decorado Portland Gris  
25x70 cm

M086



Decorado Grove Beige  
25x70 cm (set 2 pcs / price per pc)

P520



Decorado Grove Gris  
25x70 cm (set 2 pcs / price per pc)

P520



Decorado Picnic Gris/Beige  
25x70 cm

M086

Listelo Metal  
1x100 cm (price per pc)

P135

Listelo Metal  
2x100 cm (price per pc)

P185



Hydraulic Gris  
41x41 cm

M022



Land Beige / Noce  
41x41 cm

M012



Land Gris / Acero  
41x41 cm

M012

FORMATO	PLT. SIZE	PZAS. BOX	M² BOX	KG BOX	BOX PALLET	M² PALLET	KG PALLET
25x70	108x108	9	1,4	48	27,14	72,00	1314,82
41x41	100x100	9	1,5	29,8	48	72	1441,9

Disponible porcelánico esmaltado (pg. 70)  
Available glazed porcelain (pg. 70)



# SEATTLE

25x70 cm / 9,8"x27,6"



RED BODY



Seattle Neutro  
25x70 cm

M083



Seattle Taupe  
25x70 cm

M083



Seattle Line Neutro  
25x70 cm

M086



Seattle Ceniza  
25x70 cm

M083



Seattle Acero  
25x70 cm

M083



Seattle Line Ceniza  
25x70 cm

M086

Listelo Metal  
1x100 cm (price per pc)

P135

Listelo Metal  
2x100 cm (price per pc)

P185



Decorado Cubist  
25x70 cm

M086

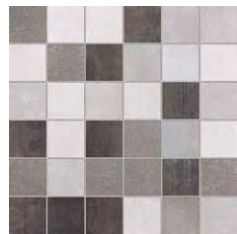

Mosaico Seattle Mix  
30x30 (5x5) cm\*

P180



Seattle Ceniza  
41x41 cm

M012



Seattle Taupe  
41x41 cm

M012



Seattle Acero  
41x41 cm

M012

FORMATO	PLT.SIZE	PZAS.BOX	M² BOX	KG BOX	BOX PALLET	M² PALLET	KG PALLET
25x70	108x108	9	1,4	48	27,14	72,00	1314,82
41x41	100x100	9	1,5	29,8	48	72	1441,9

\* Formato del mosaico aproximado, hecho a mano. Precio por pieza.  
Mosaico size is approximate, handmade. Price per piece.

\* Consulte mosaicos combinados pag 210. Check match mosaicos in pag 210.





# BLANCOS - FORMAL | 30x60 cm / 11,8"x23,6" |

RED BODY

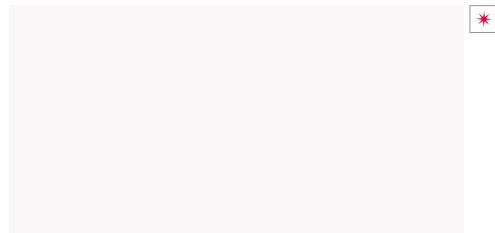

Blanco Liso  
30x60 cm

M021

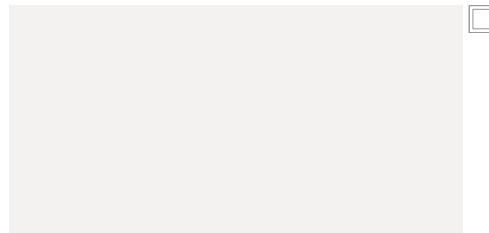

Formal Snow  
30x60 cm

M087



Formal Dune Snow  
30x60 cm

M088

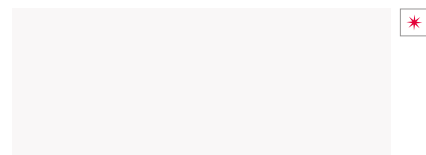

Blanco Liso  
20x50 cm

M078

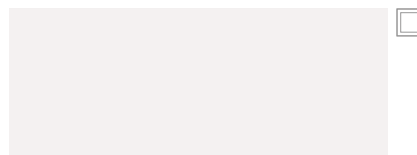

Blanco Mate  
20x50 cm

M078

Listelo Metal  
1x100 cm (price per pc)

P135

Listelo Metal  
2x100 cm (price per pc)

P185

FORMATO	PLT.SIZE	PZAS.BOX	M² BOX	KG BOX	BOX PALLET	M² PALLET	KG PALLET
30x60	103x103	8	1,44	26,50	48	69,12	1284,2



# CANVAS

30x60 cm / 11,8"x23,6"



RED BODY



Canvas Beige  
30x60 cm

M087



Canvas Gris  
30x60 cm

M087



Canvas Blanco  
30x60 cm

M087



Decorado Pyramid Beige  
30x60 cm

M088



Decorado Pyramid Gris  
30x60 cm

M088



Decorado Pyramid Blanco  
30x60 cm

M088

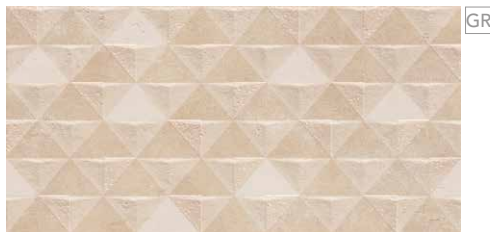

Decorado Pyramid Plus Beige  
30x60 cm

M122



Decorado Pyramid Plus Gris  
30x60 cm

M122



Decorado Canvas Beige  
30x60 cm

M122



Decorado Canvas Gris  
30x60 cm

M122

FORMATO	PLT.SIZE	PZAS.BOX	M² BOX	KG BOX	BOX PALLET	M² PALLET	KG PALLET
30x60	103x103	8	1,44	26,50	48	69,12	1284,2

Pavimento coordinado: Land 41x41 Beige, Gris y Acero  
Matching floor tile: Land 41x41 Beige, Gris y Acero



# DENVER

30x60 cm / 11,8"x23,6"



RED BODY

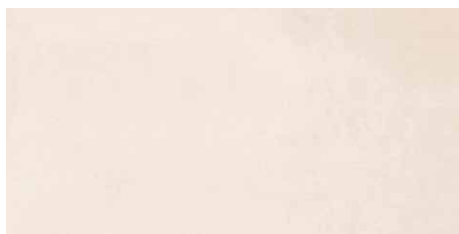

Denver Beige  
30x60cm

M087



Denver Gris  
30x60cm

M087



Denver Acero  
30x60cm

M087



Denver Climb Beige  
30x60cm

M088



Denver Climb Gris  
30x60cm

M088



Denver Climb Acero  
30x60cm

M088



Denver Point Gris  
30x60cm

M088



Denver Point Acero  
30x60cm

M088



Land Acero  
41x41 cm

M012

FORMATO	PLT.SIZE	PZAS.BOX	M² BOX	BOX PALLET	KG BOX	M² PALLET	KG PALLET
30x60	103x103	8	1,44	26,50	48	69,12	1284,2



# MARMI BIANCO

30x60 - 20x50 cm / 11,8"x23,6" - 7,9"x19,7"



RED BODY



Marmi Bianco  
30x60 cm

M087



Marmi Line Bianco  
30x60 cm

M088



Marmi Dune Bianco  
30x60 cm

M088

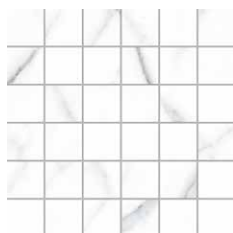

Mosaico Marmi Bianco  
30x30 (5x5) cm\* P180



Marmi Bianco  
33x33 cm

M072



Decorado Sec Bianco  
20x25 cm\*



P250

FORMATO	PLT. SIZE	PZAS. BOX	M² BOX	KG BOX	BOX PALLET	M² PALLET	KG PALLET
30x60	103x103	8	1,44	26,50	48	69,12	1284,2
20x50	108x108	10	1	17,1	80	80	1380
33x33	100x100	14	1,55	27,74	44	68,2	1264,6

\* Formato del mosaico aproximado, hecho a mano. Precio por pieza.  
Mosaico size is approximate, handmade. Price per piece.





# MARMI MOMENTS

30x60 - 20x50 cm / 11,8"x23,6" - 7,9"x19,7"



RED BODY



Moments Beige  
30x60 cm

M087

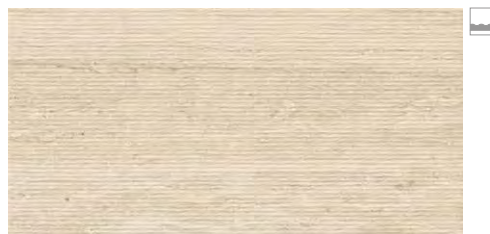

Moments Line Beige  
30x60 cm

M088



Moments Dune Beige  
30x60 cm

M088



Moments Beige  
33x33 cm

M072



Decorado Sec Beige  
20x25 cm\*



P250

FORMATO	PLT. SIZE	PZAS. BOX	M² BOX	KG BOX	BOX PALLET	M² PALLET	KG PALLET
30x60	103x103	8	1,44	26,50	48	69,12	1284,2
20x50	108x108	10	1	17,1	80	80	1380
33x33	100x100	14	1,55	27,74	44	68,2	1264,6

\* El formato es aproximado. Precio por pieza.  
Size is approximate. Price per piece.



# MARMI MOMENTS

30x60 - 20x50 cm / 11,8"x23,6" - 7,9"x19,7"



RED BODY



Moments Gris  
30x60 cm

M087

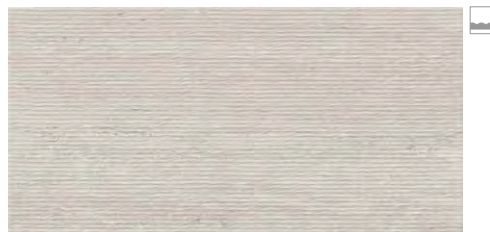

Moments Line Gris  
30x60 cm

M088



Moments Dune Gris  
30x60 cm

M088



Moments Gris  
33x33 cm

M072



Decorado Sec Gris  
20x25 cm\*



P250

FORMATO	PLT. SIZE	PZAS. BOX	M² BOX	KG BOX	BOX PALLET	M² PALLET	KG PALLET
30x60	103x103	8	1,44	26,50	48	69,12	1284,2
20x50	108x108	10	1	17,1	80	80	1380
33x33	100x100	14	1,55	27,74	44	68,2	1264,6

\* El formato es aproximado. Precio por pieza.  
Size is approximate. Price per piece.



# NATURA

30x60 cm / 11,8"x23,6"



## RED BODY



Natura Beige  
30x60 cm

M087



Natura Marrón  
30x60 cm

M087



Natura Azul  
30x60 cm

M087



Natura Gris  
30x60 cm

M087

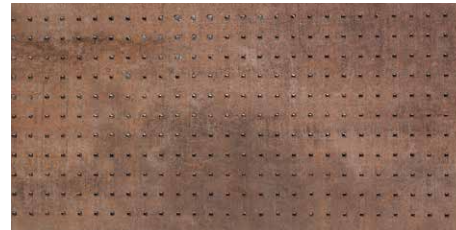

Decorado Fusión Marrón  
30x60 cm (price per pc)

P435



Decorado Fusión Azul  
30x60 cm (price per pc)

P435



Listelo Fusión Marrón  
4x60 cm (price per pc)

P135



Listelo Fusión Azul  
4x60 cm (price per pc)

P135



Natura Beige  
33x33 cm  
41x41 cm

M072  
M012



Natura Marrón  
33x33 cm  
41x41 cm

M072  
M012



Natura Azul  
33x33 cm  
41x41 cm

M072  
M012



Natura Gris  
33x33 cm  
41x41 cm

M072  
M012

FORMATO	PLT.SIZE	PZAS.BOX	M² BOX	KG BOX	BOX PALLET	M² PALLET	KG PALLET
30x60	103x103	8	1,44	26,50	48	69,12	1284,2
41x41	108x108	1	1,5	29,80	48	72	1441,9
33x33	100x100	14	1,55	27,74	44	68,2	1264,6



# Day&Night - PROVENCE

20x50 cm / 7,9"x19,7"



RED BODY



Provence Blanco  
20x50 cm M078

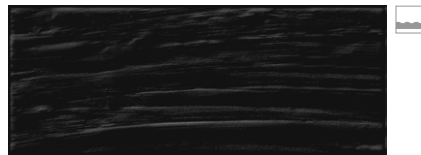

Provence Negro  
20x50 cm M015



Decorado Provence Hidráulico  
20x50 cm M015

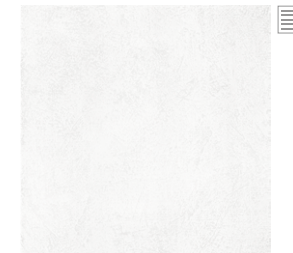

Basic Blanco  
33x33 cm M072

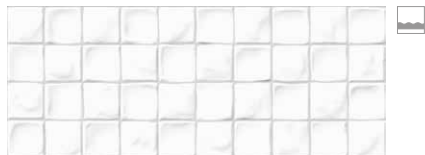

Decorado Provence Blanco  
20x50 cm M015



Decorado Provence Negro  
20x50 cm M015



Basic Negro  
33x33 cm M072

# Day&Night - SUGAR / DUNE

20x50 cm / 7,9"x19,7"

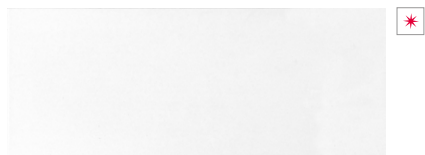

Sugar Blanco  
20x50 cm M015

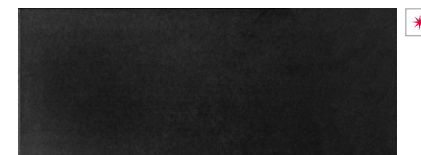

Sugar Negro  
20x50 cm M015

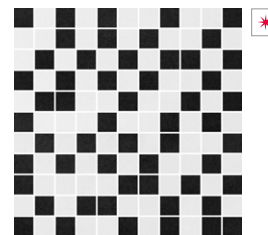

Mosaico Sugar  
30x30 (2x2) cm\* P260



Dune Blanco  
20x50 cm M015

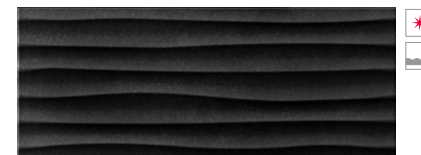

Dune Negro  
20x50 cm M015

FORMATO	PLT.SIZE	PZAS.BOX	M² BOX	KG BOX	BOX PALLET	M² PALLET	KG PALLET
20x50	108x108	10	1	17,1	80	80	1380
33x33	100x100	14	1,55	27,74	44	68,2	1264,6

\* Formato del mosaico aproximado, hecho a mano. Precio por pieza.  
Mosaico size is approximate, handmade. Price per piece.





# Day&Night - SUITE / STAR | 20x50 cm / 7,9"x19,7" |

RED BODY

Star Blanco 20x50 | Star Negro 20x50



Suite Blanco  
20x50 cm M078



Suite Negro  
20x50 cm M015



Star Blanco  
20x50 cm M015

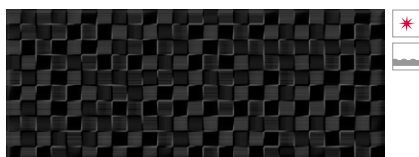

Star Negro  
20x50 cm M015

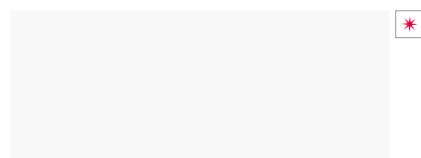

Blanco Liso  
20x50 cm M078

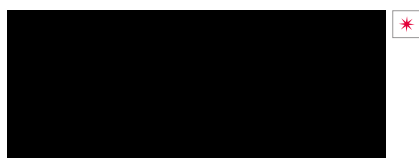

Negro Liso  
20x50 cm M015



Decorado Cherries  
20x50 cm M015

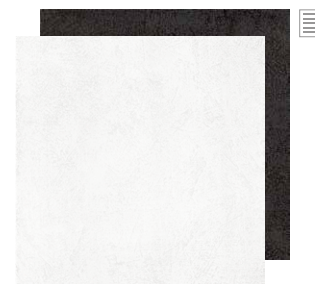

Basic Blanco / Negro  
33x33 cm M072



FORMATO	PLT.SIZE	PZAS.BOX	M² BOX	KG BOX	BOX PALLET	M² PALLET	KG PALLET
20x50	108x108	10	1	17,1	80	80	1380
33x33	100x100	14	1,55	27,74	44	68,2	1264,6



Suite Blanco 20x50 | Decorado Pictures20x50

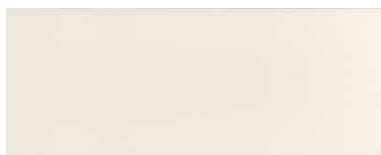

Harmonie Beige  
20x50 cm M078

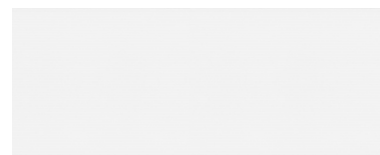

Harmonie Blanco  
20x50 cm M078

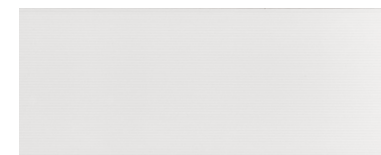

Harmonie Gris  
20x50 cm M078

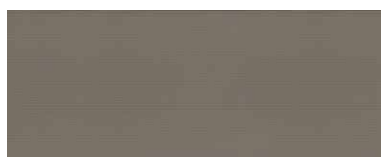

Harmonie Terra  
20x50 cm M078



Harmonie Marengo  
20x50 cm M078

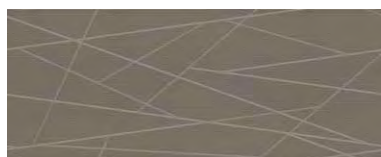

Decorado Melody Terra  
20x50 cm M015

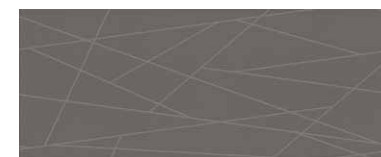

Decorado Melody Marengo  
20x50 cm M015

FORMATO	PLT.SIZE	PZAS.BOX	M² BOX	KG BOX	BOX PALLET	M² PALLET	KG PALLET
20x50	108x108	10	1	17,1	80	80	1380



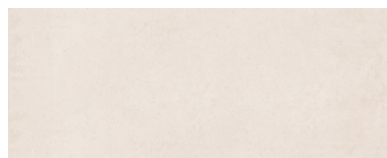

Land Beige  
20x50 cm M078



Land Noce  
20x50 cm M078



Land Gris  
20x50 cm M078



Land Acero  
20x50 cm M078



Decorado Brick Beige  
20x50 cm M015



Decorado Mix Beige  
20x50 cm M015



Decorado Brick Gris  
20x50 cm M015

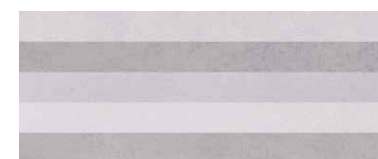

Decorado Mix Gris  
20x50 cm M015



Hydraulic Beige  
41x41 cm M022



\* 6 motivos diferentes mezclados aleatoriamente  
6 different images mixed randomly



Hydraulic Gris  
41x41 cm M022



\* 6 motivos diferentes mezclados aleatoriamente  
6 different images mixed randomly

FORMATO	PLT.SIZE	PZAS.BOX	M² BOX	KG BOX	BOX PALLET	M² PALLET	KG PALLET
20x50	108x108	10	1	17,1	80	80	1380
41x41	100x100	9	1,50	29,80	48	72	1441,9



Decorado Hidra Beige  
20x50 cm M015



Decorado Hidra Gris  
20x50 cm M015



Decorado Hidra Azul  
20x50 cm M015



Land Beige / Noce / Gris / Acero M012  
41x41 cm

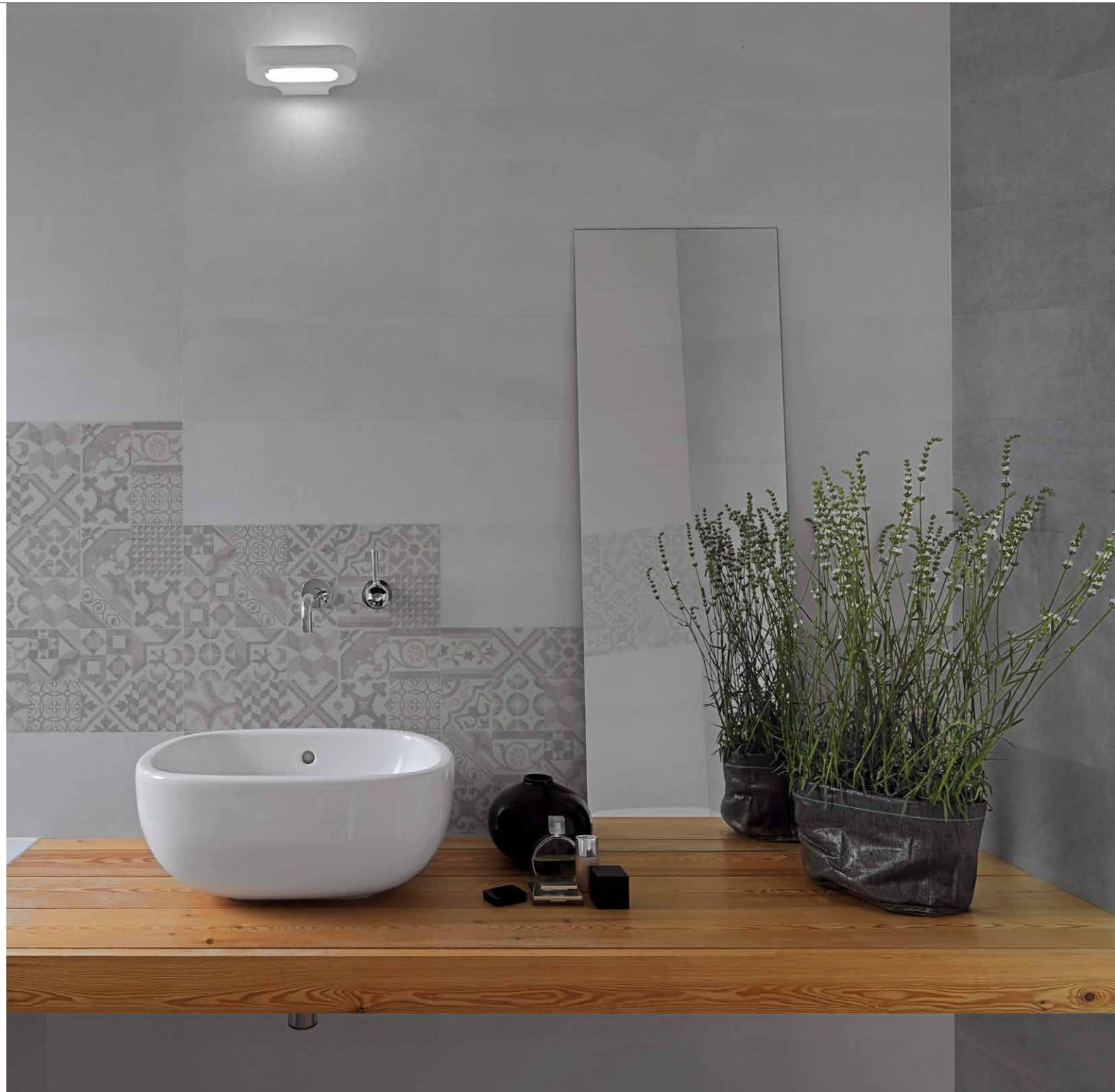

# LEXINGTON

20x50 cm / 7,9"x19,7"



RED BODY



Lexington Beige  
20x50 cm

M078



Lexington Gris  
20x50 cm

M078

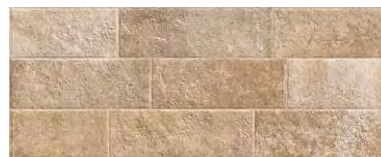

Lexington Noce  
20x50 cm

M078



Lexington Acero  
20x50 cm

M078

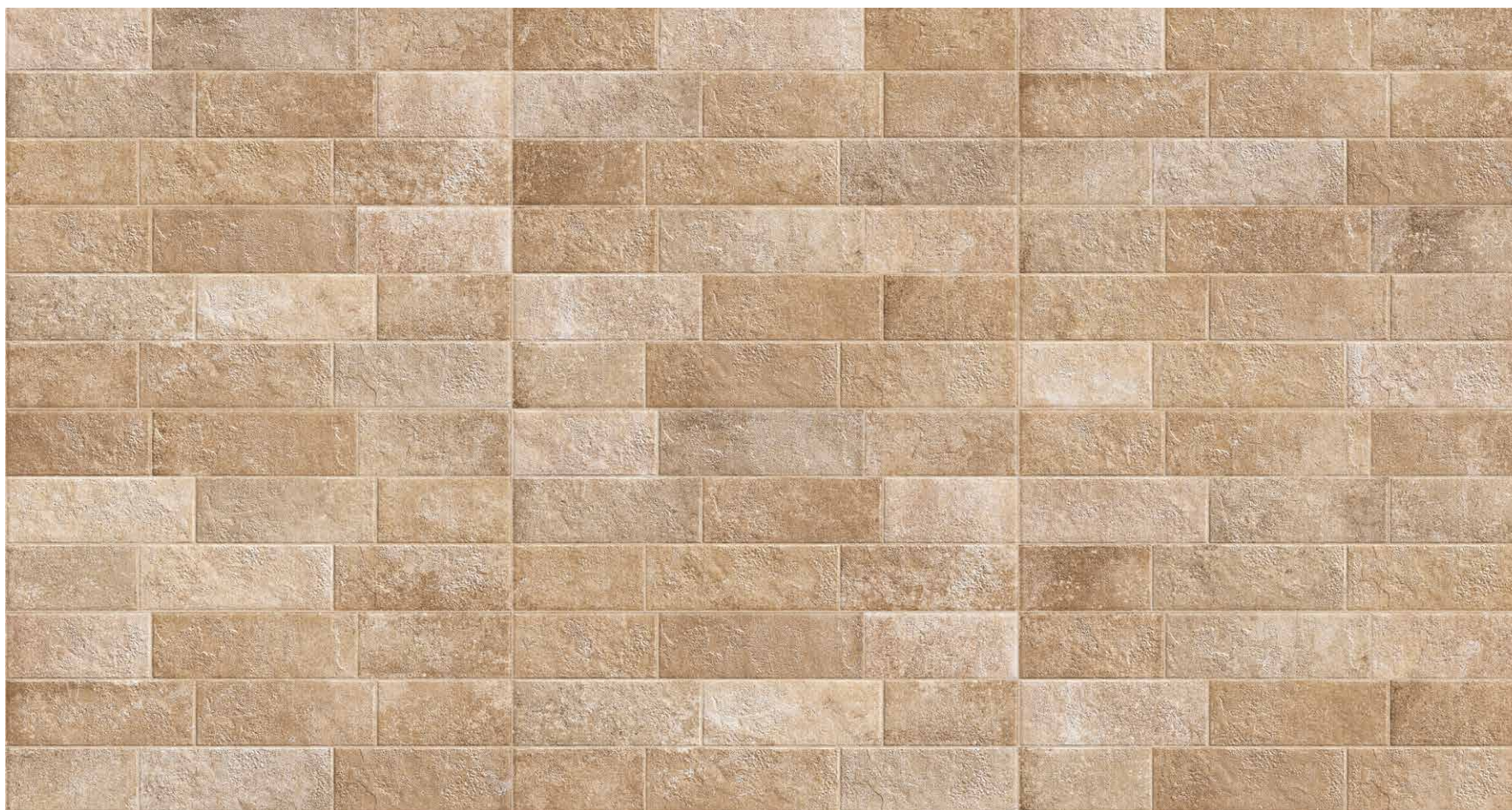

Gráfica Lexington Noce 20x50

FORMATO	PLT.SIZE	PZAS.BOX	M² BOX	KG BOX	BOX PALLET	M² PALLET	KG PALLET
20x50	108x108	10	1	17,1	80	80	1380



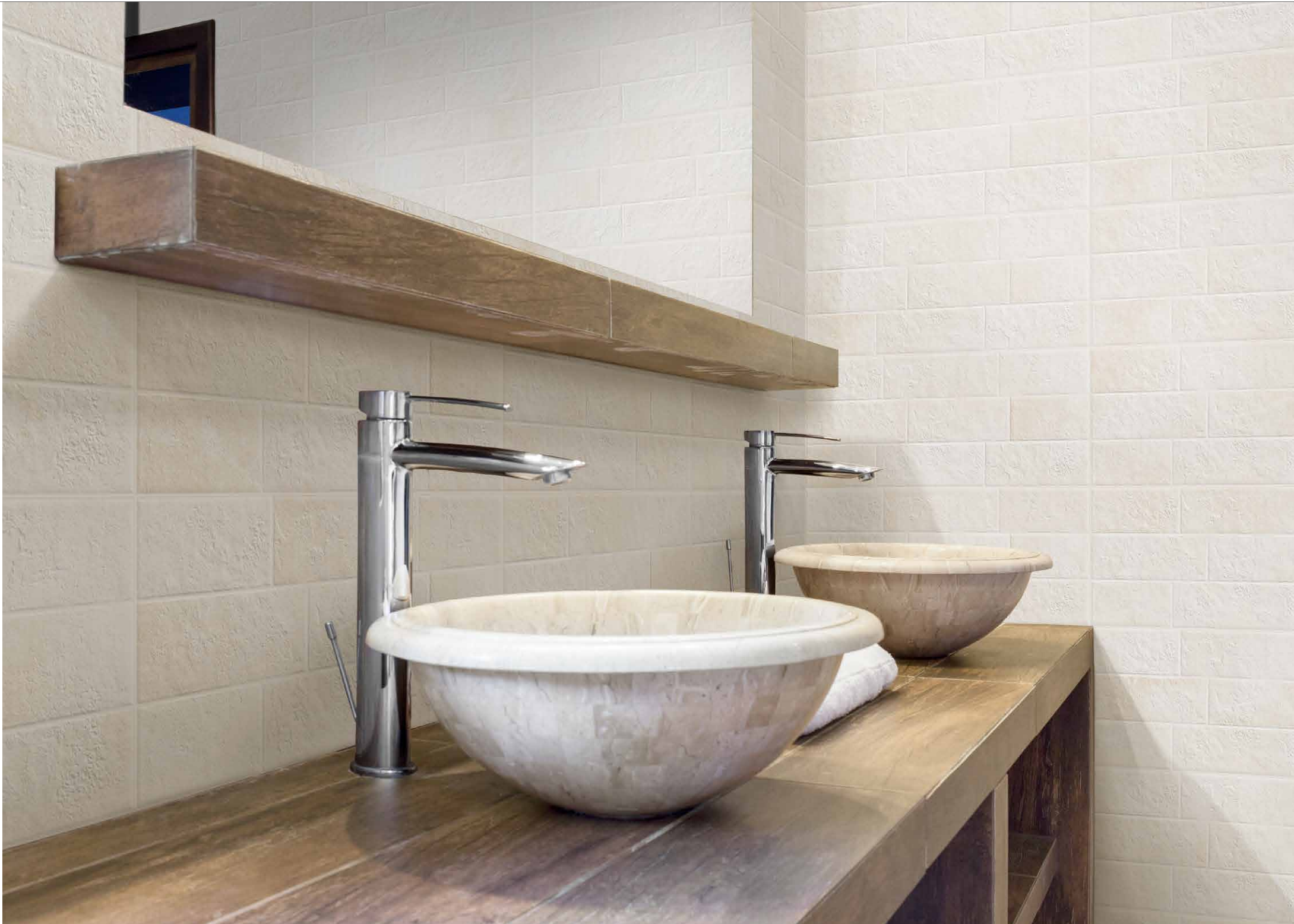

# NATURA

20x50 cm / 7,9"x19,7"



RED BODY



Natura Beige  
20x50 cm

M078



Natura Marrón  
20x50 cm

M078



Natura Gris  
20x50 cm

M078



Natura Azul  
20x50 cm

M078



Decorado Brick Beige  
20x50 cm

M015



Decorado Brick Gris  
20x50 cm

M015



Natura Beige  
33x33 cm

M012



Natura Marrón  
33x33 cm

M012



Natura Gris  
33x33 cm

M012



Natura Acero  
33x33 cm

M012

FORMATO	PLT.SIZE	PZAS.BOX	M² BOX	KG BOX	BOX PALLET	M² PALLET	KG PALLET
20x50	108x108	10	1	17,1	80	80	1380
33x33	100x100	14	1,55	27,74	44	68,2	1264,6



# PERSONALITY

20x50 cm / 7,9"x19,7"



RED BODY



Personality Beige  
20x50 cm

M078



Personality Cuero  
20x50 cm

M078



Personality Gris  
20x50 cm

M078



Personality Acero  
20x50 cm

M078



Decorado Cube Beige  
20x50 cm

M015



Decorado Cube Gris  
20x50 cm

M015



Personality Beige  
41x41 cm  
50x50P cm

M012  
M085



Personality Cuero  
41x41 cm  
50x50P cm

M012  
M085



Personality Gris  
41x41 cm  
50x50P cm

M012  
M085



Personality Acero  
41x41 cm  
50x50P cm

M012  
M085

FORMATO	PLT.SIZE	PZAS.BOX	M² BOX	KG BOX	BOX PALLET	M² PALLET	KG PALLET
20x50	108x108	10	1	17,1	80	80	1380
41x41	100x100	9	1,5	29,8	48	72	1441,9
50x50	95x95	6	1,5	32,30	48	72	1559,9





Selecta Beige  
20x50 cm

M078



Selecta Gris  
20x50 cm

M078



Selecta Cuero  
20x50 cm

M078



Selecta Acero  
20x50 cm

M078



Decorado Home Cuero  
20x50 cm (price per pc)

P330



Decorado Home Acero  
20x50 cm (price per pc)

P330



Listelo Home Cuero  
5x50 cm (price per pc)

P135



Listelo Home Acero  
5x50 cm (price per pc)

P135



Natura  
Beige / Gris / Marrón / Azul  
33x33 cm M072  
41x41 cm M012

FORMATO	PLT.SIZE	PZAS.BOX	M² BOX	KG BOX	BOX PALLET	M² PALLET	KG PALLET
20x50	108x108	10	1	17,1	80	80	1380
33x33	100x100	14	1,55	27,74	44	68,2	1264,6
41x41	100x100	9	1,5	29,8	48	72	1441,9

Debido a las características de Alto Brillo, aconsejamos proteger la superficie en su instalación y extremar el cuidado en su mantenimiento.  
Due to the Extra Shine, we advice to protect the surface during the installation and to keep a careful maintenance.





Sintra Gris  
20x50 cm M078



Sintra Silver  
20x50 cm M078



Sintra Marengo  
20x50 cm M078

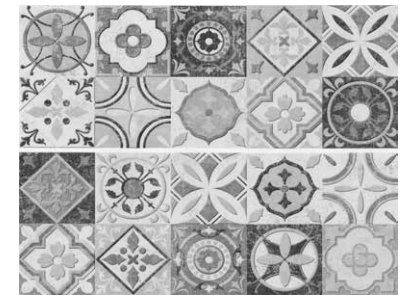

Decorado Coimbra Gris  
20x50 cm (set 2 pcs )(price per pc) P315



Sintra Line Gris  
20x50 cm M015



Sintra Line Silver  
20x50 cm M015

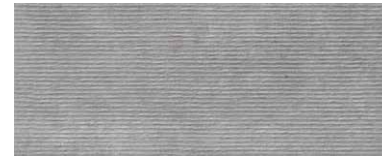

Sintra Line Marengo  
20x50 cm M015

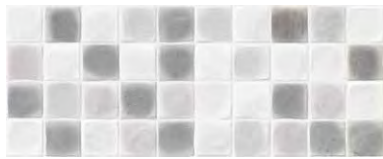

Sintra Adoc Gris  
20x50 cm M015



Decorado Brick Gris  
20x50 cm M015

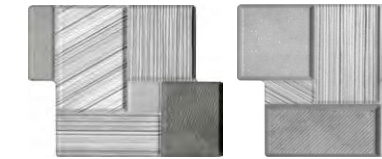

Decorado Porto Gris  
20x25 cm\* P250



Decorado Sintra Silver  
20x50 cm M015



Sintra Silver  
33x33 cm M072



Sintra Marengo  
33x33 cm M072

FORMATO	PLT.SIZE	PZAS.BOX	M² BOX	KG BOX	BOX PALLET	M² PALLET	KG PALLET
20x50	108x108	10	1	17,1	80	80	1380
33x33	100x100	14	1,55	27,74	44	68,2	1264,6
41x41	100x100	9	1,5	29,8	48	72	1441,9

\* El formato es aproximado. Precio por pieza.  
Size is approximate. Price per piece.







Sintra Beige  
20x50 cm M078



Sintra Arena  
20x50 cm M078



Sintra Noce  
20x50 cm M078



Decorado Coimbra Beige  
20x50 cm (set 2 pcs) (price per pc) P315



Sintra Line Beige  
20x50 cm M015



Sintra Line Arena  
20x50 cm M015



Sintra Line Noce  
20x50 cm M015



Sintra Adoc Beige  
20x50 cm M015



Decorado Brick Beige  
20x50 cm M015



Decorado Porto Beige  
20x25 cm\* P250



Decorado Sintra Arena  
20x50 cm M015

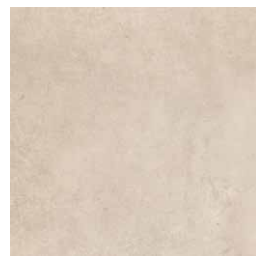

Sintra Arena  
33x33 cm M072  
41x41 cm M012



Sintra Noce  
33x33 cm M072

FORMATO	PLT. SIZE	PZAS. BOX	M² BOX	KG BOX	BOX PALLET	M² PALLET	KG PALLET
20x50	108x108	10	1	17,1	80	80	1380
33x33	100x100	14	1,55	27,74	44	68,2	1264,6
41x41	100x100	9	1,5	29,8	48	72	1441,9

\* El formato es aproximado. Precio por pieza.  
Size is approximate. Price per piece.



# MODERN

25x35 cm / 9,8"x13,8"



Modern Beige  
25x35 cm M033



Modern Cuero  
25x35 cm M033



Listelo Topic Beige  
4x25 cm\* P060



Modern Gris  
25x35 cm M033



Modern Acero  
25x35 cm M033



Listelo Topic Gris  
4x25 cm\* P060

## RED BODY



Modern  
Beige / Gris / Cuero / Acero  
33x33 cm M072

# NATURA

25x35 cm / 9,8"x13,8"



Natura Beige  
25x35 cm M033



Natura Marrón  
25x35 cm M033



Listelo Futura Marrón  
4x25 cm\* P060



Natura Gris  
25x35 cm M033



Natura Azul  
25x35 cm M033



Listelo Futura Azul  
4x25 cm\* P060

## RED BODY



Natura  
Beige / Gris / Marrón / Azul  
33x33 cm M072  
41x41 cm M012

FORMATO	PLT. SIZE	PZAS. BOX	M² BOX	KG BOX	BOX PALLET	M² PALLET	KG PALLET
25x35	100x100	17	1,50	22,32	64	96	1440
33x33	100x100	14	1,55	27,74	44	68,2	1264,6
41x41	100x100	9	1,5	29,8	48	72	1441,9

\*Precio por pieza.  
Price per piece.



# MOSAICOS | 30x30 cm / 11,8"x11,8"

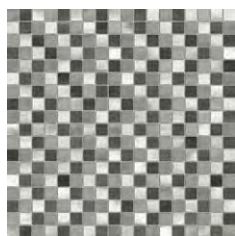

Mosaico SQ Alum  
30x30 cm\* P370



Mosaico SQ Negro  
30x30 cm\* P275

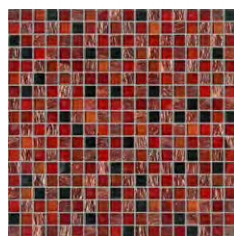

Mosaico SQ Red  
30x30 cm\* P275



Mosaico Bierzo Mix  
30x30P (5x5) cm\* P180

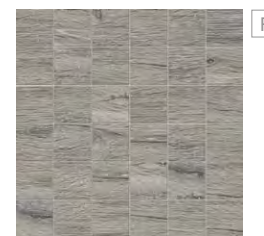

Mosaico Wind Grey  
30x30P (5x5) cm\* P180



Mosaico Park Silver  
30x30P (5x5) cm\* P180



Mosaico SQ Brown  
30x30 cm\* P260

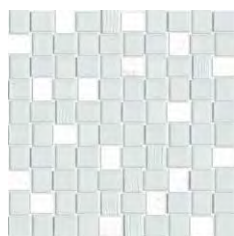

Mosaico SQ White  
30x30 cm\* P260

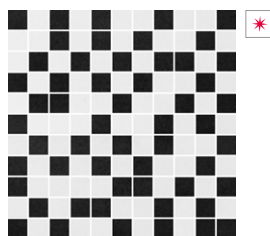

Mosaico Sugar  
30x30 (2x2) cm\* P260

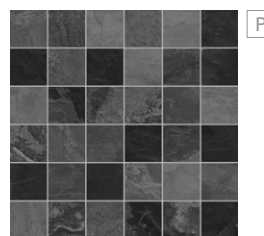

Mosaico Bierzo Negro  
30x30P (5x5) cm\* P180



Mosaico Wind Oak  
30x30P (5x5) cm\* P180



Mosaico Park Gold  
30x30P (5x5) cm\* P180

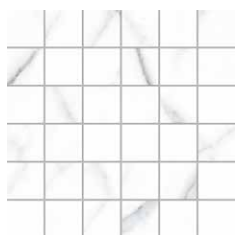

Mosaico Marmi Bianco  
30x30 (5x5) cm\* P180

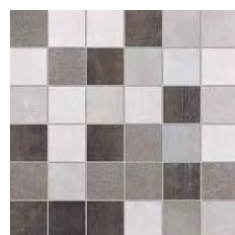

Mosaico Seattle Mix  
30x30 (5x5) cm\* P180

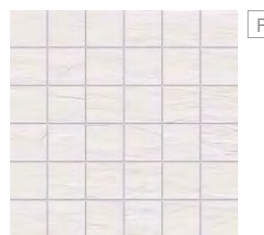

Mosaico Sunrock Blanco  
30x30P (5x5) cm\* P180

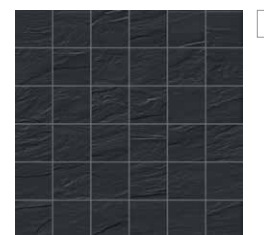

Mosaico Sunrock Negro  
30x30P (5x5) cm\* P180



Mosaico Sunrock Mix  
30x30P (5x5) cm\* P180

\* Formato del mosaico aproximado, hecho a mano. Precio por pieza.  
Mosaico size is approximate, handmade. Price per piece.

Mosaicos combinables con nuestras series. Mosaic tiles matching with our series.

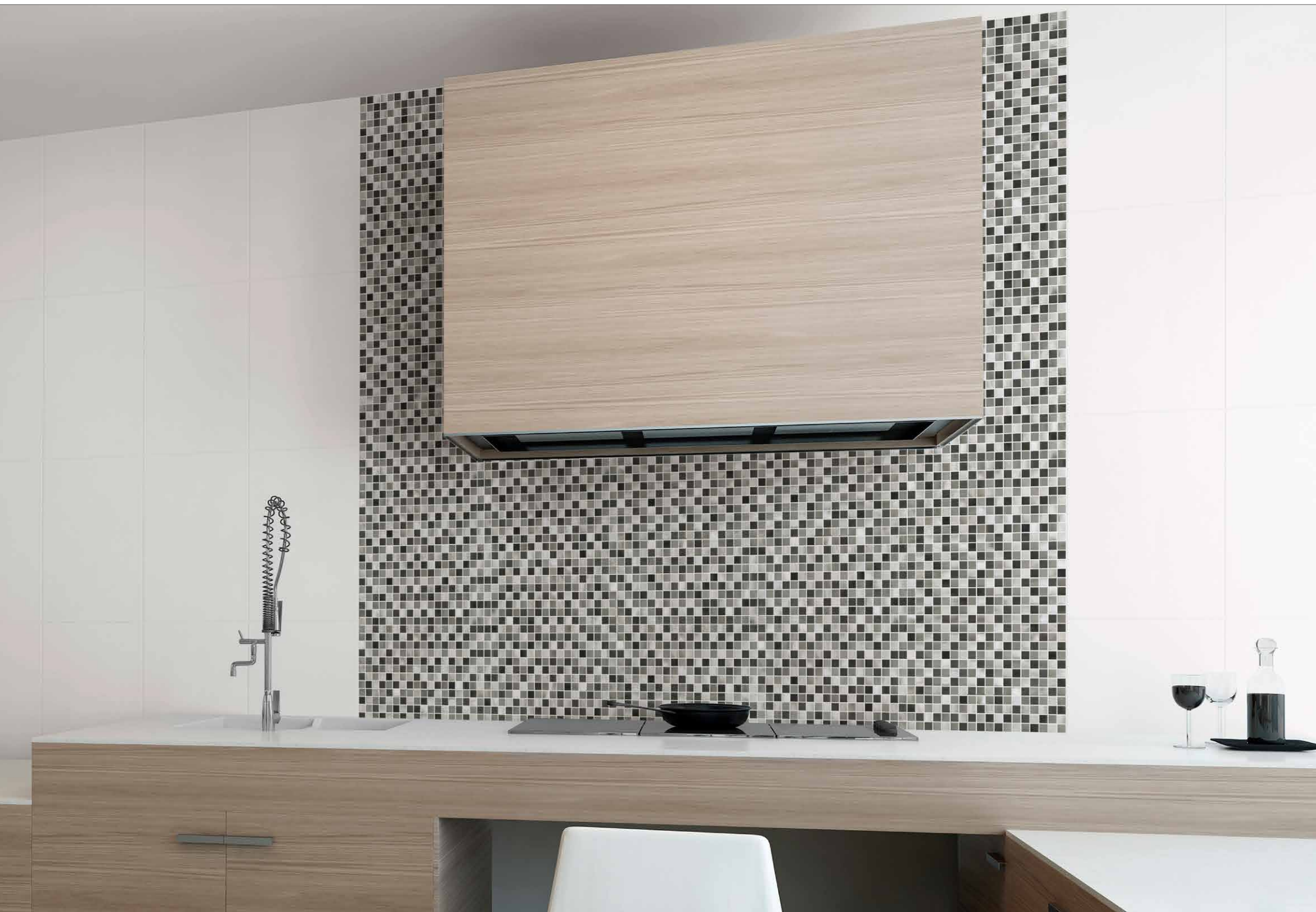

# CARACTERÍSTICAS TÉCNICAS | TECHNICAL CHARACTERISTICS

PORCELÁNICO / PORCELANICO					Resistencia Química / Chemical Resistance UNE-EN-ISO-10545; parte 13				Resistencia Manchas / Stain Resistance UNE-EN-ISO-10545; parte 13			
Series / series	Formato / size	Modelo / Model	Resist. Rayado Scratch resistance Esc. Mohs UNE-67-101- 92EN-1010	Resist. a la Abrasión Abrasion resistance UNE-EN-ISO 10545-6	Productos domesticos limpieza Domestic clea- ning products	Aditivos para agua piscinas Swimming pool water additives	Ácidos y álcalis ( baja concentra- ción) Acids and alcalis ( low concentration)	Ácidos y álcalis (alta concentración) Acids and alcalis (high concentration)	Manchas con acción trazante Stains with tracer action	Manchas con acción química oxidante Stains with oxidizing chemical action	Manchas con acción filmica Stanis with action film	Antihielo Antifrost UNE-EN-ISO 10545-12
AMALFI	50x100	Beige, Gris, Taupe	6	IV	GA	GA	GLA	GHA	5	5	5	Cumple/It stands
AMALFI	50x100	Noce	6	III	GA	GA	GLA	GHA	5	5	5	Cumple/It stands
ARDENZA	33x67		6	IV	GA	GA	GLA	GHA	5	5	5	Cumple/It stands
ARES Antislip	33x33	Beige, Cotto, Acero	6	III	GA	GA	GLA	GHA	5	5	5	Cumple/It stands
BACKWOOD	10x60		6	IV	GA	GA	GLA	GHA	5	5	5	Cumple/It stands
BIERZO	33x67	Mix, Negro	6	IV	GA	GA	GLA	GHA	5	5	5	Cumple/It stands
BIERZO Antislip	33x67	Mix, Negro	6	IV	GA	GA	GLA	GHA	5	5	5	Cumple/It stands
BLUESTONE	50x50/33x67		6	III	GA	GA	GLA	GHA	5	5	5	Cumple/It stands
BONN	80x80	Acero, Beige, Gris	7	IV	GA	GA	GLA	GHA	5	5	5	Cumple/It stands
DOVER	50x100	Acero, Negro	5	III	GA	GA	GLA	GHA	5	5	5	Cumple/It stands
DOVER	50x100	Beige, Gris	5	III	GA	GA	GLA	GHA	5	5	5	Cumple/It stands
HABANA	15x90	Beige, Marrón, Gris, Antracita	6	IV	GA	GA	GLA	GHA	5	5	5	Cumple/It stands
MARMI	50x100	Bianco	5	III	GA	GA	GLA	GHA	5	5	5	Cumple/It stands
NEW YORK	33x33/33x67	Beige, Musgo, Teja	7	IV	GA	GA	GLA	GHA	5	5	5	Cumple/It stands
OXFORD	10x60		8	IV	GA	GA	GLA	GHA	5	5	5	Cumple/It stands
PARK	50x100	Gold, Silver	5	IV	GA	GA	GLA	GHA	5	5	5	Cumple/It stands
PARK	50x100	Steal	5	III	GA	GA	GLA	GHA	5	5	5	Cumple/It stands
PERSONALITY	50x50	Gris, Beige	6	IV	GA	GA	GLA	GHA	5	5	5	Cumple/It stands
PERSONALITY	50x50	Acero, Cuero	6	III	GA	GA	GLA	GHA	5	5	5	Cumple/It stands
PORTLAND	33x67/50x50	Beige, Gris	6	IV	GA	GA	GLA	GHA	5	5	5	Cumple/It stands
PORTLAND	33x67/50x50	Noce, Acero, Antracita	6	III	GA	GA	GLA	GHA	5	5	5	Cumple/It stands
PORTOBELLO	33x67/50x50	Ivory, Taupe, Silver	6	IV	GA	GA	GLA	GHA	5	5	5	Cumple/It stands
PORTOBELLO Antislip	33x67/50x50	Ivory, Taupe, Silver	6	IV	GA	GA	GLA	GHA	5	5	5	Cumple/It stands
QUEBEC	80x80		7	IV	GA	GA	GLA	GHA	5	5	5	Cumple/It stands
SEASONS	60x60	Autum, Spring, Winter	6	IV	GA	GA	GLA	GHA	5	5	5	Cumple/It stands
SEVILLA	25x25		5	IV	GA	GA	GLA	GHA	5	5	5	Cumple/It stands
SUNROCK	33x67	Negro, Blanco	6	III	GA	GA	GLA	GHA	5	5	5	Cumple/It stands
TIMES	15x90	Whitewood, Oak, Anthracitq, Maple, Cherry	6	III	GA	GA	GLA	GHA	5	5	5	Cumple/It stands
TRIBECA	15x90		6	III	GA	GA	GLA	GHA	5	5	5	Cumple/It stands
URBAN	75x75		6	IV	GA	GA	GLA	GHA	5	5	5	
VERMONT	15x90	Whitewood, Oak, Anthracita, Maple	6	III	GA	GA	GLA	GHA	5	5	5	Cumple/It stands
WIND	15x90	Whitewood, Walnut	6	IV	GA	GA	GLA	GHA	5	5	5	Cumple/It stands
WIND	15x90	Oak, Grey	6	III	GA	GA	GLA	GHA	5	5	5	Cumple/It stands



PAVIMENTO / FLOOR TILES				Resistencia Química / Chemical Resistance UNE-EN-ISO-10545; parte 13				Resistencia Manchas / Stain Resistance UNE-EN-ISO-10545; parte 13			
Series / series	Formato / size	Modelo / Model	Resist. Rayado Scratch resistance Esc. Mohs UNE-67-101-92EN-1010	Resist. a la Abrasión Abrasion resistance UNE-EN-ISO 10545-6	Productos domésticos limpieza Domestic cleaning products	Aditivos para agua piscinas Swimming pool water additives	Ácidos y álcalis ( baja concentración) Acids and alcalis ( low concentration)	Ácidos y álcalis (alta concentración) Acids and alcalis (high concentration)	Manchas con acción trazante Stains with tracer action	Manchas con acción química oxidante Stains with oxidizing chemical action	Manchas con acción filmica Stanis with action film
BASIC	33x33	Blanco	6	IV	GA	GA	GLA	GHA	5	5	5
BASIC	33x33	Negro	6	III	GA	GA	GLA	GHA	5	5	5
CHELSEA	41x41	Gris, Ceniza	4	III	GA	GA	GLA	GHA	5	5	5
GREDOS	33x33	Avena, Maíz	7	IV	GA	GA	GLA	GHA	5	5	5
GREDOS Antislip	33x33	Avena, Maíz	8	IV	GA	GA	GLA	GHA	5	5	5
HIDRAULIC	41x41	Beige, Gris	5	IV	GA	GA	GLA	GHA	5	5	5
LAND	41x41	Beige, Gris	5	IV	GA	GA	GLA	GHA	5	5	5
LAND	41x41	Noce, Acero	5	III	GA	GA	GLA	GHA	5	5	5
NATURA	33x33/41x41	Beige, Gris	5	IV	GA	GA	GLA	GHA	5	5	5
NATURA	33x33/41x41	Azul, Marrón	5	III	GA	GA	GLA	GHA	5	5	5
PERSONALITY	41x41	Beige, Gris	5	IV	GA	GA	GLA	GHA	5	5	5
PERSONALITY	41x41	Acero, Cuero	5	III	GA	GA	GLA	GHA	5	5	5
PROVENCE	33X33	Ceniza, Crema, Perla	5	III	GA	GA	GLA	GHA	5	5	5
RONDA	33x33	Beige	5	IV	GA	GA	GLA	GHA	5	5	5
RONDA	33x33	Cuero	5	III	GA	GA	GLA	GHA	5	5	5
SEATTLE	41X41	Acero, Ceniza, Taupe	5	IV	GA	GA	GLA	GHA	5	5	5
SECRET	33x33	Fresa, Malva, Cuero, Antracita	5	IV	GA	GA	GLA	GHA	5	5	5
SINTRA	33x33	Arena, Silver	5	III	GA	GA	GLA	GHA	5	5	5
SINTRA	33x33	Noce, Marengo	5	III	GA	GA	GLA	GHA	5	5	5

# PACKING | EUROPALET PACKING | PIEZAS ESPECIALES PACKING

PACKING							EUROPALET PACKING (120x80)						
FORMATO/SIZE cm.	PZAS. BOX	M² BOX	KG BOX	BOX PALLET	M² PALLET	KG PALLET	FORMATO/SIZE cm.	PZAS. BOX	M² BOX	KG BOX	BOX PALLET	M² PALLET	KG PALLET
10x20 (120x80)	25	0,50	11,50	120	60	1407	15x90 europalet	7	0,95	19,74	64	60,80	1.284
10x60 (120x80)	15	0,90	18,39	72	64,80	1345	15x90 Brillo/Shine europalet	7	0,96	22,09	48	46,27	1.081
20x50 (108x108)	10	1	17,1	80	80	1380	20x50 europalet	10	1	17,10	70	70,00	1.220
25x35 (100x100)	17	1,5	22,32	64	96	1440	25x35 europalet	17	1,5	22,32	45	67,50	1.025
25x40 (103x103)	15	1,5	23,60	64	96	1523	25x40 europalet	15	1,5	23,22	45	67,50	1.070
25x70 (108x108)	8	1,4	27,14	48	67,2	1315	25x70 europalet	8	1,4	27,14	36	50,40	1.000
33x33 (100x100)	14	1,55	27,74	44	68,2	1235	33x33 europalet	14	1,55	27,74	42	65,10	1.186
33x33P (100x100)	14	1,55	28,48	44	68,2	1265	33x33P europalet	14	1,55	28,48	42	65,10	1.220
30x60 (103x103)	8	1,44	26,5	48	69,12	1285	30x60 europalet	8	1,44	26,50	32	46,10	870
33x67 (108x108)	6	1,33	28,9	48	63,84	1399,3	33x67 europalet	6	1,33	29,50	40	53,20	1.200
41x41 (100x100)	9	1,5	29,8	48	72	1441,9	41x41 europalet	9	1,5	29,80	48	72,00	1.451,2
50x50 (95x95)	6	1,5	32,4	48	72	1564,7	50x50 europalet	6	1,5	32,30	24	36,00	800
59,6x59,6 (95x95)	4	1,42	34	24	34,08	827	16x100 europalet	6	0,96	21,31	48	46,08	1.044
80x80 (110x110)	2	1,28	30,21	40	51,20	1228,4	24,7x100 europalet	6	1,48	32,86	36	53,28	1.204
50x100 (120x108)	3	1,5	33,3	32	48	1080	6x25 europalet	32	0,48	10,25	108	51,84	1.128
							10x20 europalet	25	0,5	11,55	120	60,00	1.407
							10x60 europalet	15	0,9	18,39	72	64,80	1.345
							40x120 europalet	3	1,44	28,00	28	40,32	805

El peso del producto puede variar en función del modelo y del relieve de la pieza. Si requiere información mas exacta contacte con atención al cliente. / Finally weight may change depending on each product and its structure. If you require more accurate information contact customer support.

PIEZAS ESPECIALES/ESPECIAL PIECES	PZAS. /BOX
Decorado Club 25x70	8
Decorado Cuina 20x50	4
Decorado Duomo 25x70	6
Decorado Finish 25x70	6
Decorado Force 20x50	6
Decorado Fusion 33x60	6
Decorado Garden 20x50	6
Decorado Grove 25x70	6
Decorado Home 20x50	10

PIEZAS ESPECIALES/ESPECIAL PIECES	PZAS. /BOX
Decorado Pictures 20X50	6
Decorado Pipa 25x70	6
Decorado Porto 20x25*	8
Decorado Reactive 20x50	6
Decorado Rucola 20x50	4
Decorado Sec 20x25*	8
Decorado Tetris 25x70	6
Listelo Duomo 5x70	30
Listelo Fusion 4x60	32

PIEZAS ESPECIALES/ESPECIAL PIECES	PZAS. /BOX
Listelo Futura 4x25	40
Listelo Home 5x50	28
Listelo Metal 1x100	10
Listelo Metal 2x100	6
Listelo Pipa 5x70	30
Listelo Samara 10x25	13
Listelo Tetris 5x70	30
Listelo Topic 4x25	40
Mosaico Biezo 30x30	12

PIEZAS ESPECIALES/ESPECIAL PIECES	PZAS. /BOX
Mosaico Marmi 30x30	12
Mosaico Park 30x30	12
Mosaico Seattle 30x30	12
Mosaico SQ 30x30	10
Mosaico Sugar 30x30	12
Mosaico Vermont 30x30	12
Mosaico Wind 30x30	12
Torelo Samara 4x25	26
Zocalo Samara 20x25	10

\* Formato aproximado

Peldaños:  
\*Rogamos consulten  
precio y disponibilidad.



\*Perfil

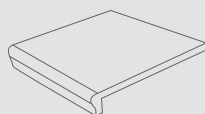

\*Peldaño Torelo  
Torelo Step

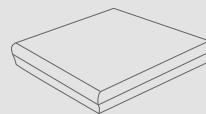

\*Peldaño Torelo Angular  
Angular Torelo Step

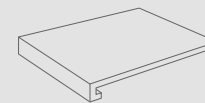

\*Peldaño Gradone

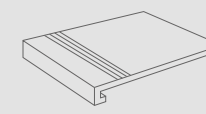

\*Peldaño Gradone Huella

RODAPIE/SKIRTING	GRUPO
Rodapie 8x25 (Prensado Rustico)	P050
Rodapie 8x33	P050
Rodapie 8x41	P055
Rodapie 8x50	P065
Rodapie 8x59°	P075
Rodapie 8x67	P095

RODAPIE/SKIRTING	GRUPO
Rodapie 8x75	P135
Rodapie 8x80	P135
Rodapie 8x90	P105
Rodapie 8x100	P135

Este PACKING es meramente orientativo, rogamos confirmen al hacer el pedido las cantidades por caja. / This PACKING for guidance only! We recommend to check the pieces per box when placing your order.

## LIMPIEZA Y MANTENIMIENTO | CLEANING AND MAINTENANCE

### LIMPIEZA Y MANTENIMIENTO

#### LIMPIEZA FINAL DE OBRA:

Después de la colocación es fundamental realizar una buena limpieza para eliminar residuos de junta y en general suciedad de la obra.

Para esta operación recomendamos el empleo de un detergente de acción ligeramente ácida que no despidan humos tóxicos y respete las juntas, el material y el usuario, como Fila Deterdek. En el caso de material colocado con junta epoxi o en base resina, se aconseja realizar la limpieza final de obra con un limpiador específico de residuos epoxídicos, como Fila CR10.

#### MANTENIMIENTO:

Para un buen mantenimiento del pavimento se aconseja el empleo de un detergente neutro con alto poder limpiador como FilaCleaner. En los casos de suciedad intensa e incrustada acumulada en el tiempo, se aconseja consultar el esquema a continuación para encontrar el producto Fila ideal para cada situación.

### CLEANING AND MAINTENANCE

#### CLEANING AFTER LAYING:

It is crucial to do a good cleaning after the tile laying with the objective to eliminate the joints residues and in general all the building dirt. For this activity we recommend the use of an action detergent with light acid that does not produce toxic fumes and respects the joints, the material and the user, like Fila Deterdek. In the case of epoxy joint or in resin base, the final cleaning is advisable to be made with a specific cleaner called Fila CR10 for epoxy residues

#### REGULAR MAINTENANCE:

It is advisable to use a neutral detergent with high cleaning power like Fila Cleaner for a floor tile maintenance. In the cases of intensive and encrusted accumulated dirt it is recommendable to check the table here below to find the appropriate product Fila for each situation.

TIPO DE SUCIEDAD INCRUSTADA / TYPE OF DIRTY	PRODUCTO A UTILIZAR / PRODUCT TO USE
Cemento - Cal de agua - Rayas metales - Óxido Cement - Calcar - Metal tracer - Rust	ETERDEK
Residuos de resina Epoxi Epoxy residues	FILA CR10
Grasas - Bebidas - Comidas - Goma - Tintes - Rotulador - Gotas de pintura plástica Greasy - Drinks - Food - Tire marks - Colours - Marker - Etc.	FILA PS/87
Pintadas de grafitis, spray acrílicos, alquídicos y nitro sintéticos. Graffiti	FILA NOPAINT STAR
Cera de velas - Resinas árboles - Residuos cinta adhesiva Wax candle - Bitument - Adhesive tape residues	FILASOLV



## LIMPIEZA Y MANTENIMIENTO PIEZAS METALIZADAS

### REJUNTADO

La operación de rejuntado tiene gran importancia para el resultado final del revestimiento cerámico, tanto desde el punto de vista técnico como estético. El rejuntado debe realizarse con materiales desarrollados específicamente para esta finalidad definidos y clasificados en la norma UNE EN 13888.

Al ser un producto delicado, se debe rejuntar con mucho cuidado, intentando no sobresalir por encima del material cerámico para evitar mancharlo.

- \* El rejuntado se realizará transcurridas al menos 24 horas desde la colocación de las piezas cerámicas.
- \* La aplicación del material de rejuntado se realizará según las instrucciones del fabricante.
- \* Generalmente utilizaremos un material de rejuntado tipo CG2.
- \* Para casos en los que se requiera alta resistencia mecánica, estanqueidad y resistencia química utilizaremos material de rejuntado tipo RG1.
- \* Se extenderá la pasta de rejuntado utilizando una llana de goma adecuada rellenando las juntas en todas su profundidad con movimientos diagonales.

### LIMPIEZA

Con la nueva normativa UNE 138002:2017 de colocación cerámica de calidad, también se establecen pautas sobre la importancia de una correcta limpieza final de obra (capítulo 10.1): el colocador, una vez finalizada la colocación y el rejuntado, debe entregar el producto cerámico totalmente limpio. Y se entiende como producto cerámico toda la superficie que comprende no sólo las baldosas cerámicas sino también las juntas (de colocación y de movimiento) y otros materiales y sistemas complementarios. Según esta normativa se considera válido el proceso de limpieza cuando se cumplan las siguientes condiciones:

- a) eliminación completa de todos los residuos de la colocación
- b) el producto cerámico, en su totalidad no ha sufrido ningún daño.

Para satisfacer estas dos condiciones y considerada la complejidad y diversidad de los materiales que se utilizan tanto en pavimentos como en revestimientos en la decoración actual, recomendamos que este paso tan importante de limpieza se realice con detergentes adecuados y estudiados para que limpien en profundidad, sin dañar el material sobre el que se actúa, sin dañar ni cuartear las juntas, sin ser nocivo para la persona que lo utilice y sin dañar a otros elementos del conjunto de la decoración.

Para el modelo Matrix recomendamos desincrustantes detergentes de base ligeramente ácida, como es el VIAKAL o productos de Fila como son el DETERDEK y FILAPHZERO.

Pero como sugerencia, al ser difícil conocer en exactitud la naturaleza de la mancha conviene realizar pruebas con diferentes detergentes, enjuagando la superficie con agua y secándola después de cada prueba.

---

Keros Cerámica se reserva el derecho de anular y modificar, total o parcialmente, cualquiera de los modelos, colores, formatos, referencias y especificaciones técnicas contenidas en este catálogo. Los colores de las piezas de este catálogo son orientativos.

### COLORES Y TONOS

Los colores/tonos de este catálogo son aproximados. En las Series de productos destonificados, cuya finalidad es dotar al producto de mayor naturalidad y valores estéticos, se aconseja mezclar previamente a la colocación, las piezas de varias cajas para que la destonificación sea variada en toda la superficie a colocar.

## CLEANING AND MAINTENANCE METALIZED PIECES

### ASSEMBLED

The grouting operation has a big importance for the final result of the ceramic coating, as technically as aesthetically talking. The Grouting must be done with materials developed specifically for this purpose which are defined and classified in the UNE EN 13888 standard.

Due to it is a delicate product, you must to be join carefully, trying not protrude above the ceramic material in order to prevent to stain it.

- \* The grouting will be done after at least 24 hours from the placement of the ceramic pieces.
- \* The application of grouting material will be carried out according to the manufacturer's instructions.
- \* Normally we will use a grouting material type CG2.
- \* For cases where high mechanical resistance, watertightness and chemical resistance are required, we will use grouting material type RG1.
- \* The grout paste will be spread using a suitable rubber trowel which will fill the joints in all their depth with diagonal movements

### CLEANING

With the new UNE 138002: 2017 regulation of installation the quality Ceramic. Moreover, guidelines also establish the importance of a correct final cleaning after work (Chapter 10.1): once the installation and grouting is finished, the ceramic product must be delivered totally clean. Keeping in mind that the regulation understand as a ceramic product the entire surface that comprise, not only ceramic tiles but also the joints (of placement and movement) and others complementary materials and systems. According to this regulation, the cleaning process is considered valid when the following conditions are obeyed:

- a) complete elimination of all waste from the placement
- b) the ceramic product, in its totally has not suffered any damage.

In order to satisfy these two conditions and considering the complexity and diversity of the materials that can be used, as pavements as coatings, we recommend that this cleaning step be carried out with suitable and studied detergents to clean thoroughly, without damage the material on which it acts, without damaging or cracking the joints, without being harmful to the person who is using it and without damaging other elements of the decoration set.

For the Matrix model, we recommend lightly acid based detergent descalers, such as VIAKAL or Fila products such as DETERDEK and FILAPHZERO.

But as a suggestion, since it is difficult to know exactly the nature of the stain, it is advisable to carry out tests with different detergents, rinsing the surface with water and drying it after each test.

---

Keros Cerámica reserves the right to delete and amend, either totally or partially, any of the styles, colours shapes, sizes, references and other technical specifications contained in this catalogue. The colours shown in this catalogue are for guidance only.

### COLOURS AND SHADES

All colours/shades in this catalogue should be considered as approximated. In order to endow the product of a greater naturalness and aesthetic and ensure the proper/desired shade variation in the entire surface to cover.

## PREVIO A LA COLOCACIÓN / BEFORE FIXING

A la recepción del producto, se deberá verificar que el producto es conforme a lo solicitado, tanto en cantidad como en calidad. Para ello verificaremos que la inscripción de las cajas corresponde con el albarán de entrega de la mercancía.

Upon receiving the product, the product should be checked whether it complies to the order, both in quantity and in quality. To do this, we should verify that the box registration corresponds to the delivery note of the goods.

## ADECUACIÓN DE LOS PARÁMETROS / ADJUSTMENT SETTINGS

Una vez realizada la verificación procederemos a la preparación de la superficie sobre la que se va a instalar el producto elegido.

Para lograr una buena adhesión a la superficie de colocación hay que descubrir su superficie inicial y firme, para lo cual será necesario proceder a una limpieza exhaustiva, ya que la existencia de polvo y de restos de materiales condiciona la correcta adherencia del soporte con el paramento.

Los morteros cola ven reducidas sus prestaciones a partir de los 5 mm de espesor, es por ello que no permite corregir los desniveles del paramento con exceso de adhesivo, por lo que resulta esencial disponer de superficies perfectamente planas.

Para desviaciones mayores de 10 mm sería conveniente aplicar una capa de nivelación para corregirlas.

En la colocación de pavimentos en exteriores habrá que respetar las pendientes necesarias para la eliminación de las aguas.

Antes de la colocación del producto cerámico, en el caso de pavimento, es conveniente plantearnos sobre la superficie y nivelada algunas piezas para ver el efecto que las mismas presentan.

Para colocaciones modulares, en el momento de la solicitud del pedido, se deberá de informar de esta circunstancia, para la asignación de tono y calibre compatible con el modo de colocación elegido.

Once the verification is done, we should proceed to the preparation of the surface on which the chosen product will be installed.

In order to achieve good adhesion to the laying surface the initial and firm surface should be rediscovered and a thorough cleaning is required, since the dust and the material residues will determine the proper adhesion of the support with the facing.

The tile mortars see their benefits reduced from 5 mm thickness, the reason being is that the uneven facing cannot be corrected with additional adhesive, so it is essential to have perfectly flat surfaces.

For larger deviations of 10 mm it would be advisable to apply a leveling layer to correct them.

In laying floors outdoors, the slopes should be taken into consideration for the water removal.

Before placing the ceramic product, in the case of pavement, it is recommendable to put on the leveled surface some tiles to see the produced effect.

Modular placements should be informed at the time of the order so that to provide a suitable tone and a caliber according to the chosen method of tile placing

## COLOCACIÓN / FIXING

Dependiendo de la naturaleza del producto cerámico (porcelánico, gres o azulejo) se utilizará el tipo de colocación más adecuado.

La colocación en capa fina, es la técnica de evolución más reciente, apta para cualquier tipo de baldosa y compatible con cualquier soporte.

La colocación se realiza generalmente sobre una capa previa de regularización del paramento, ya sean enfoscados en las paredes o bases de mortero en los suelos.

Existen adhesivos adecuados para cada tipo de soporte, según la norma UNE EN 12004.

En capa fina se utilizan los adhesivos cementosos o morteros cola, las pastas adhesivas y adhesivos de resinas de reacción, con las ventajas de que el tiempo de rectificación es alto y permite una mayor deformabilidad en el soporte y mayor adherencia.

Hay que tener en cuenta que el soporte base suele ser una superficie continua sometida a las contracciones y dilataciones provocadas por los cambios térmicos, movimientos estructurales o la propia retracción del cemento. Por este motivo, una perfecta ejecución de las juntas garantiza que estos movimientos naturales del soporte base no se trasladen a la superficie embaldosada.

Depending on the nature of the ceramic products (porcelain, stoneware or tile) a special type of placement will be used accordingly.

Placing in thin layer, it is the latest development technique, suitable for any type of tile and compatible with any support.

Placement is usually done on a previously evened facing layer, whether on plastered walls or mortar bases in floors.

There are suitable adhesives for each type of support according to the UNE EN 12004.

The cementitious adhesives or adhesive mortars, adhesives and reaction resin adhesives are used in thin layer, with the advantage of higher adjustment time, greater deformability in the support and better adhesion.

You should keep in mind that the support base is usually a continuous surface subjected to contraction and expansions caused by temperature changes, structural movement or retraction of the cement itself. Therefore, a perfect execution of the joints ensures that these natural movements of the support base would not move to the tiled surface.

## JUNTAS ESTRUCTURALES / STRUCTURAL JOINTS

El dimensionado de las juntas estructurales debe detallarse perfectamente en el proyecto de edificación, y deben ser fijadas por el arquitecto o técnico especializado.

Las juntas estructurales entre las baldosas deben llegar hasta el soporte, y su anchura debe ser, como mínimo, la de la junta estructural del soporte.

Las juntas estructurales se rematan llenándolas con materiales de elasticidad duradera.

The sizing of the structural joints must be detailed fully in the building project, and should be fixed by the architect or specialist.

Structural joints between tiles must reach the support, and its width should be at least that of the structural joint stand.

Structural joints are finished filling them with permanently elastic materials.

## JUNTAS PERIMETRALES / PERIMETER JOINTS

Tienen la misión de aislar el pavimento cerámico, junto con su correspondiente capa de adhesivo, de otras superficies revestidas o pavimentadas como son las uniones pared-suelo o los encuentros con otros elementos constructivos como pilares, ventanas o puertas.

Su misión es evitar que tanto el material cerámico como el adhesivo, tengan contacto con los mencionados elementos, a fin de prevenir la acumulación de tensiones.

Las juntas entre paredes y suelos son siempre necesarias para superficies superiores a 7 m<sup>2</sup>. Se recomienda una anchura de junta de 5 a 10 mm, que quedará oculta por el rodapié, o por el revestimiento.

Las juntas perimetrales deben estar convenientemente ejecutadas y funcionar como tales, es decir, deben estar limpias de restos de materiales de obra y llegar hasta el soporte base, por lo que deben preverse antes de colocar la capa de regularización de lo contrario resultará imposible ejecutarlas correctamente.

La mala ejecución u omisión de las juntas perimetrales es una de las causas más frecuentes del levantamiento de embaldosados.

Their objective is to insulate the floor tiles, along with the corresponding adhesive layer, from other covered or paved surfaces such as wall-floor connections or meeting points with other construction elements such as pillars, windows or doors.

Its mission is to prevent both the ceramic material as well as the adhesive from getting into contact with the mentioned elements, in order to prevent the accumulation of tensions.

The joints between walls and floors are always needed for surfaces bigger than 7 m<sup>2</sup>. Sealing width of 5 to 10 mm is recommended, which is hidden by a baseboard, or cladding.

The perimeter joints must be properly done and function as such, meaning, they must be free of building materials residues and reach the base support, which must be taken into consideration before placing the leveling layer otherwise it would be impossible to execute it correctly.

Improper performance or omission of perimeter joints is one of the most common causes of lifted tiles.

## JUNTAS DE DILATACIÓN / EXPANSIÓN JOINTS

Tienen por objeto permitir las deformaciones diferenciales originadas por las variaciones térmicas entre las baldosas, la capa de adhesivo, y el soporte.

La anchura mínima será de 5 mm y deben estar convenientemente ejecutadas y funcionar como tales, es decir, deben ser flexibles, impermeables, bien adheridas y deben llegar hasta el soporte.

They are intended to allow the differential deformations caused by thermal variations among the tiles, the adhesive layer and the support.

The minimum width is 5 mm and must be properly implemented and function as such, meaning they must be flexible, waterproof, well bonded and should be able to reach the support.

## JUNTAS DE COLOCACIÓN / INSTALLATION JOINTS

Las juntas de colocación ejercen una importante función estética, realzan la belleza propia de las baldosas cerámicas y compensan sus pequeñas variaciones dimensionales.

Implican la mutua separación repetida regularmente entre las baldosas individuales, recomendándose el empleo de crucetas y cuñas para conseguir una perfecta alineación de las baldosas y la constancia del espesor de las juntas.

Contribuyen a absorber las deformaciones producidas por el soporte y moderan las tensiones que se generan cuando son sometidas a carga. Si las piezas se colocan a tope o hueso, y por tanto, no existe la acción moderadora de las juntas, las tensiones acumuladas pueden llegar a producir el levantamiento de las baldosas.

Son especialmente necesarias cuando baldosas rectangulares se colocan TRABADAS o en ESPIGA, ya que minimizan las cejas que esta técnica de colocación genera. Existe en el mercado una amplia variedad de materiales de rejuntado, que permiten adecuarse a diversos tipos de baldosas y ambientes. Como norma general se recomiendan materiales del tipo J2 según especificaciones de la norma europea EN 12004.

La colocación sin juntas es desaconsejable desde cualquier punto de vista técnico por los riesgos que supone de producir estados patológicos en los recubrimientos.

Como norma general se recomienda la colocación con junta de 3 ó 4 mm, y en ningún caso debiera ser inferior a 2.0 mm.

La colocación trabada o es espiga requiere juntas mínimas de colocación entre baldosas de 5.0 mm.

Para rejuntar baldosas de gres porcelánico no deben elegirse productos coloreados con "negro de humo" (carbón micronizado), ya que su empleo podría impedir la limpieza de la superficie revestida, especialmente cuando se trata de modelos de tonos claros y de producto pulido.

Installation joints play an important aesthetic function, enhance the inherent beauty of the ceramic tiles and compensate for their small size variations.

Repeated regularly involve mutual spacing between the individual tiles, recommending the use of spreaders and wedges for a perfect alignment of the tiles and the constancy of the joints thickness

They contribute to absorb the deformations produced by the support and moderate the tension generated when subjected to load. If the pieces are laid out without any joints, the accumulated tensions can produce tiles lifting, since there is no moderating action of the boards.

They are necessary in particular, when rectangular tiles are placed in a brick pattern or herring bone layout, as they minimize the eyebrows generated by this placement technique. There is a wide variety of grouts in the market, allowing adaptation to different types of tiles and environments. As a general rule J2 type materials are recommended according to specifications of the European standard EN12004.

Placement without any joints is inadvisable from any technical point of view due to the risks to produce pathological states in the coatings.

As a general rule, the recommended placement is with a joint from 3 to 4 mm, and in no case should be less than 2.0 mm.

The brick pattern or the herring bone pattern layout requires a minimum joint width of 5.0 mm. between the tiles.

For jointing porcelain tiles it is advisable not to choose products colored with "black smoke" (micronized coal), because they could prevent the coated surface from cleaning, especially when it comes to models of light colors and polished products.

## SISTEMAS DE NIVELACION / LEVELLING SYSTEM

Para lograr una colocación totalmente plana en pavimentos cerámicos, se aconseja el uso de calzos y cuñas autonivelantes. Este sistema además de nivelar las baldosas adyacentes, reduce los tiempos de repaso y colocación de las piezas cerámicas.

Está especialmente recomendado para la instalación de pavimentos y revestimientos con junta mínima, así como para la colocación de pavimentos cerámicos de gran formato y revestimientos rectificadas.

No se admitirán reclamaciones de material colocado en el que no se hayan seguido las recomendaciones de colocación.

To achieve a complete flat laying on ceramic floor tiles, we advise the use of auto leveling systems. This system, besides leveling the adjacent tiles, reduces the time of ceramic tile setting as well.

It is specially recommended for wall tiles and floor tiles installation with a minimum joint, as well as for big size porcelain tiles and rectified wall tiles.

No claims of tiles already installed will be accepted if the installation recommendations have not been taken into consideration.

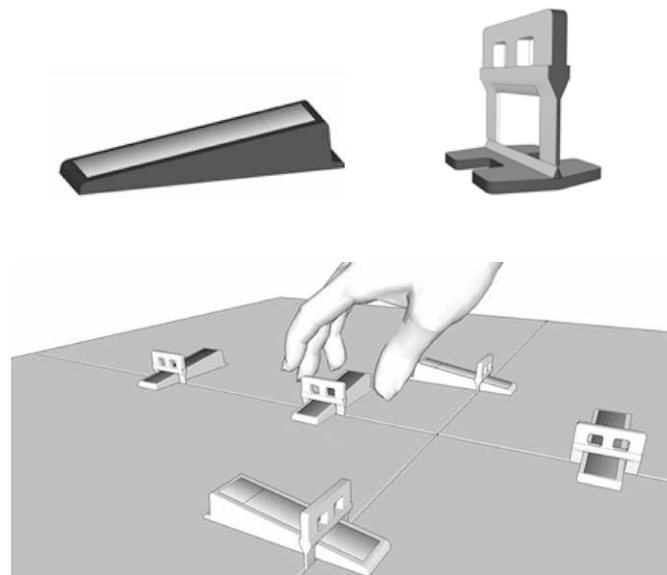

# keros CERAMICA

Más información en nuestra web: [www.keros.com](http://www.keros.com) / For more information: [www.keros.com](http://www.keros.com)